Lufthansa City Center
ALR Business Travel

onesto

Online News

November 2026

Ihr Business
Travel Partner.



Inhalt

Allgemein

1. Edi Expense Intelligence und onesto
2. Reisemittel und Suchergebnisse per E-Mail aus onesto teilen
3. onesto MCP Server
4. Profilanlage/-aktualisierung über SCIM
5. Standardreports: Hotelkettenname in Hotel; Anzahl Reisende in Bahn; Zustell-/Abholadresse in Mietwagen
6. Manueller Import von Zusatzdaten
7. Kfz-Kennzeichen für Parkplatzbuchungen im Profil speichern
8. SQUAKE: Neue Methodologie für Bahnemissionen (REM - Rail Emission Model)
9. onesto in MS Teams: Updates

Bahn

10. DB (PST): Darstellung von Nahverkehrsangeboten
11. Trenitalia jetzt in onesto verfügbar



Inhalt

Flug

12. Eurowings: Flex Premium
13. Integration neue Cirium FlightStats API
14. Hinweis auf Bus- oder Bahntransfer bei Flugbuchungen
15. easyJet: Deaktivierung Direktschnittstelle per 30. November 2026

Hotel

16. Neuer Hotelfilter für Hotels, die Kostenübernahmen akzeptieren
17. ehotel: Abbildung der Präferenzlevel

Mietwagen

18. Zuordnung von Fuhrparkfahrzeugen zu Travel-Policy-Gruppen

onesto2go

19. Anpassungen
20. Reisen für andere Reisende buchen (Stellvertreterfunktion)
21. Favoriten verwalten
22. Deaktivierung onesto2go classic App

23. Kontakt



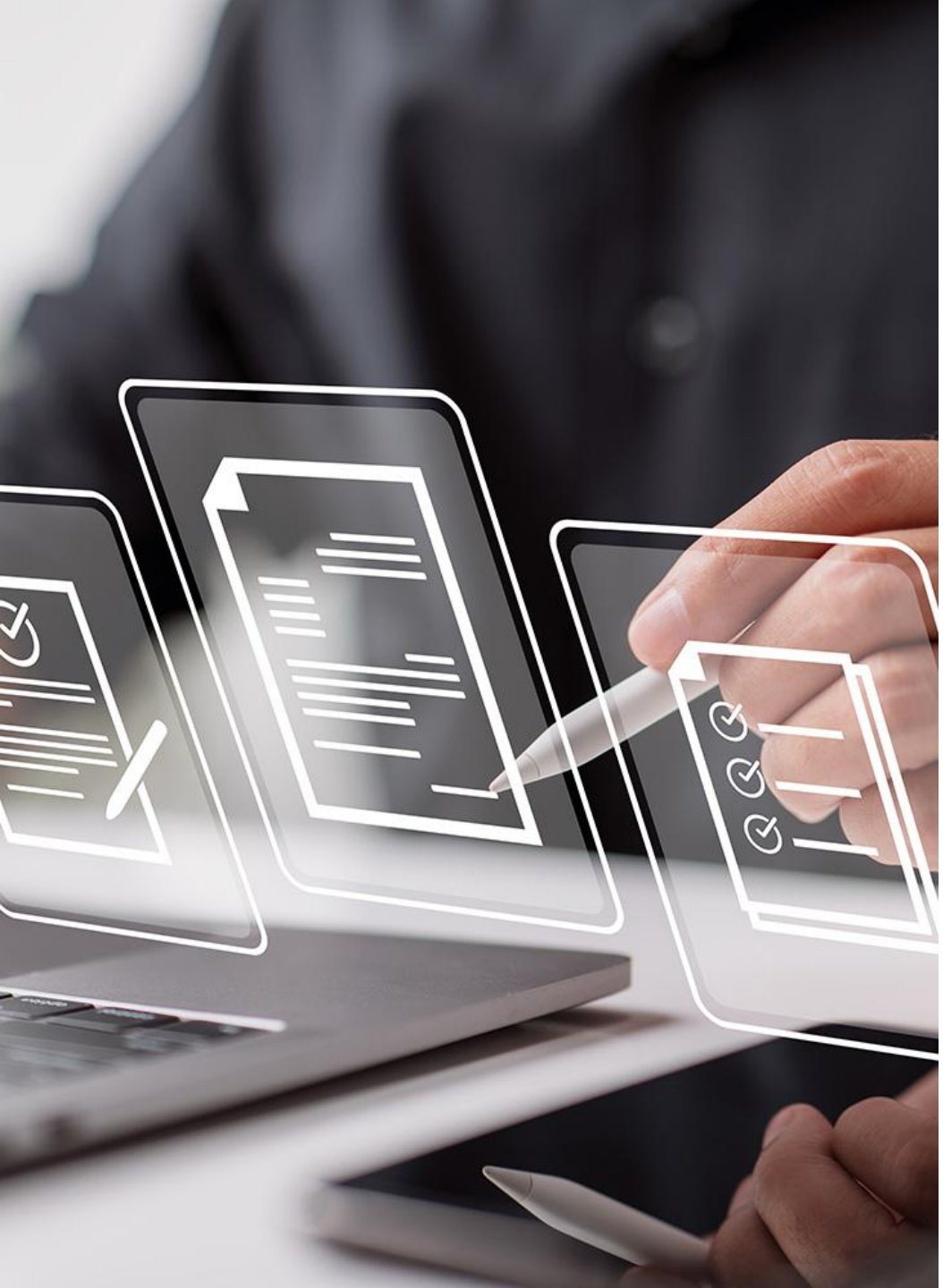

Allgemein – Edi Expense Intelligence und onesto (1/3)

- Wir freuen uns sehr, die neueste Kooperation mit Rhyno Solutions (Edi Expense Intelligence) bekanntzugeben. Gemeinsam bieten Edi und onesto noch effizientere Lösungen zur Buchung von Geschäftsreisen und die digitale Reisekostenabrechnung für diese an.
- Im Mittelpunkt der Zusammenarbeit steht ein gemeinsames Projekt, das die Prozesse rund um Geschäftsreisen, Spesenmanagement und Reisekostenabrechnungen vereinfachen und stärker digitalisieren wird. Durch die enge Verzahnung der Kompetenzen von Edi Expense Intelligence und onesto profitieren Kunden von optimierten Abläufen, höherer Transparenz sowie einer verbesserten Nutzererfahrung.
- In vielen Unternehmen werden relevante Daten rund um Geschäftsreisen in unterschiedlichen Systemen ohne Datentransfer bearbeitet. Mit der neuen Lösung sind Reiseantrag, Buchung, Verwaltung und Abrechnung von Geschäftsreisen nahtlos miteinander verknüpft. Unternehmen profitieren von einem optimalen Datenaustausch zwischen beiden Systemen und können dadurch manuelle Arbeitsschritte sowie doppelte Dateneingaben vermeiden.

Bitte setzen Sie sich mit uns in Verbindung, wenn Sie diese Funktion nutzen möchten.

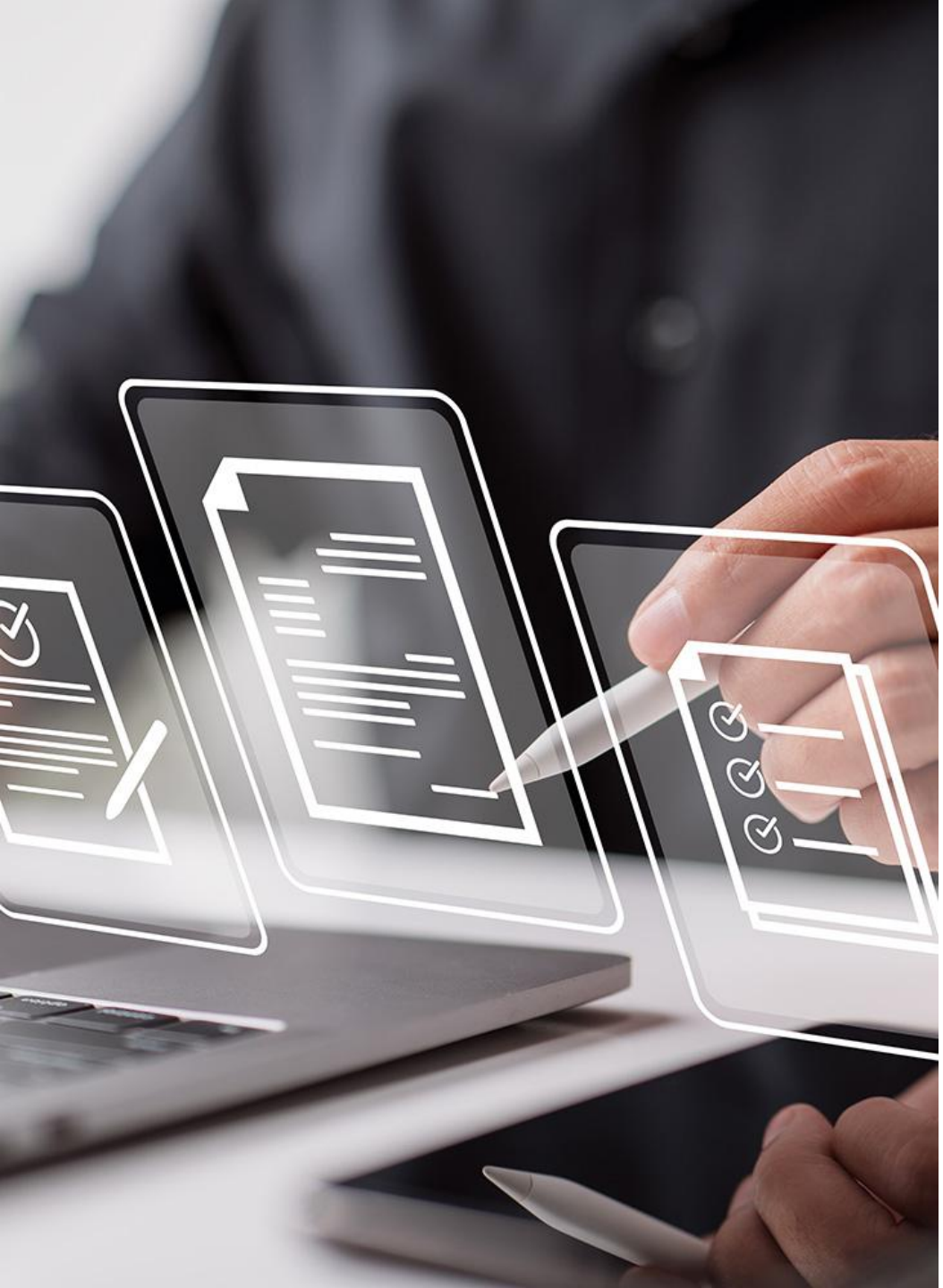

Allgemein – Edi Expense Intelligence und onesto (2/3)

- Mit diesem Release werden, bei aktivierter Schnittstelle, sämtliche Reise- und Kontierungsdaten automatisch nach Reisebuchung aus onesto in Echtzeit zur Abrechnung in Edi übertragen. In Edi kann dann umgehend dieselbe Reise eingesehen und weiterbearbeitet bzw. zur Reisekostenabrechnung vorbereitet werden.
- Dieses Release ist erst der Anfang des Projekts und der Zusammenarbeit mit Edi. Onesto entwickelt das Projekt kontinuierlich weiter und arbeitet bereits an neuen Features, erweiterten Funktionen und einer noch tieferen Integration beider Produkte, damit Sie das Beste aus beiden Welten herausholen. Ihr Feedback hilft dabei, die richtigen Prioritäten zu setzen. Für Demo-Termine stehen Edi und onesto gerne zur Verfügung. Sprechen Sie uns dafür gerne an.

⚙ Bitte setzen Sie sich mit uns in Verbindung, wenn Sie diese Funktion nutzen möchten.

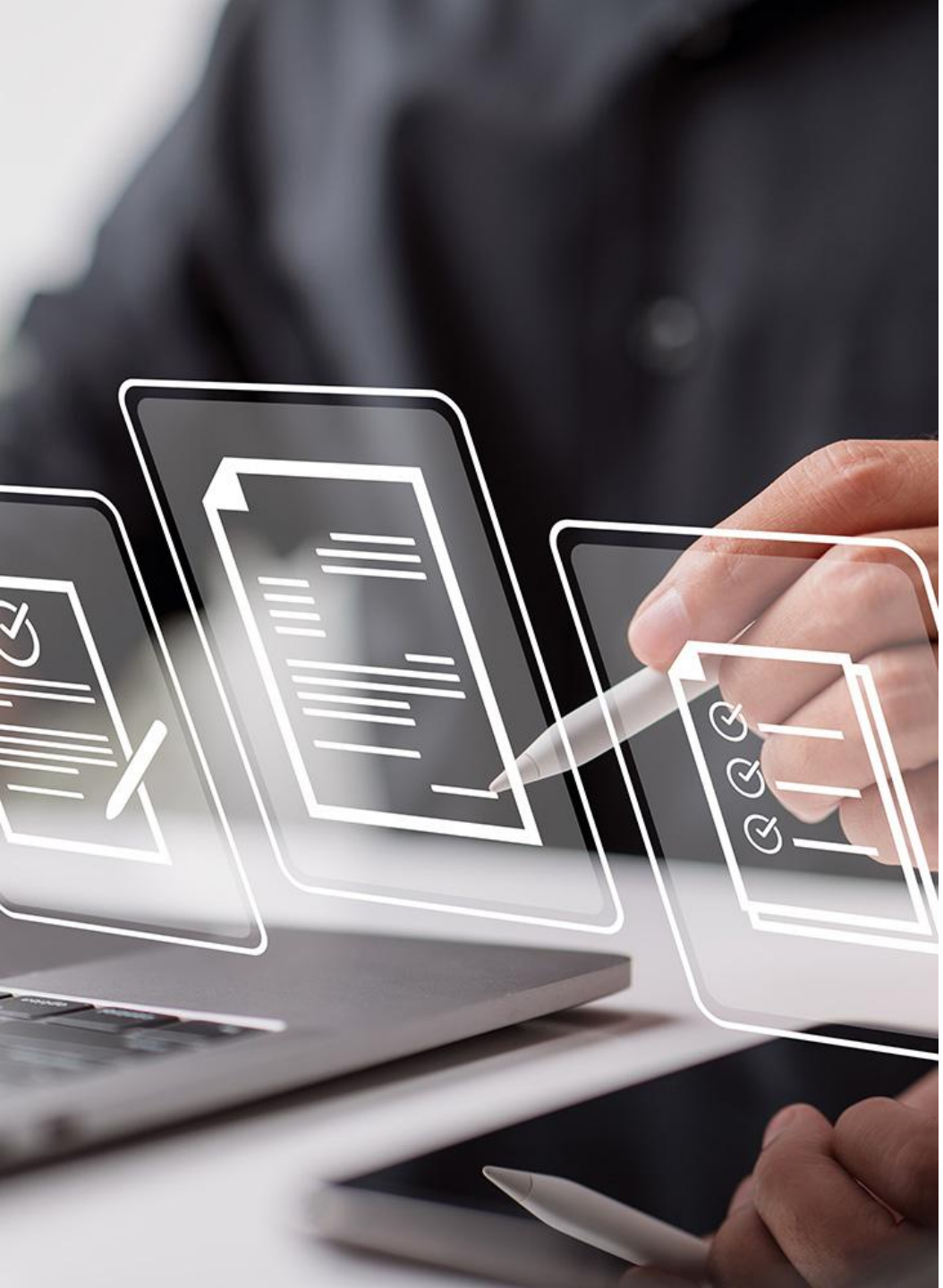

Allgemein – Edi Expense Intelligence und onesto (3/3)

- Über Edi Expense Intelligence von Rhyno Solutions
  - Edi – Expense Intelligence ist die globale Travel-Expense-Intelligence-Lösung und unterstützt über 750 Unternehmen weltweit bei der intelligenten Abrechnung von Reisen, Firmenkarten und Reisekosten. Die Plattform macht Transaktionskosten und E-Rechnungen aggregiert sichtbar, prüft Hotelrechnungen automatisiert und erkennt Richtlinienverstöße in Echtzeit.
  - Durch KI-gestützte Belegerkennung, automatische Kategorisierung, Kreditkartenabgleich und regelbasierte Compliance-Prüfungen reduziert Edi manuelle Aufwände in Finance-, HR- und Travel-Prozessen erheblich. Unternehmen erhalten dadurch mehr Transparenz über Ausgaben, bessere Kontrolle über Richtlinien und eine höhere Datenqualität für Buchhaltung, Controlling und Management-Reporting. Edi richtet sich an CFOs, Finance-Teams, Travel Manager und Compliance-Verantwortliche, die ihren Reisekostenprozess effizienter, transparenter und steuerbarer machen wollen – von der Belegerfassung über die Genehmigung bis zur revisionssicheren Abrechnung.
    Mehr Informationen finden Sie unter edi-app.io.

Bitte setzen Sie sich mit uns in Verbindung, wenn Sie diese Funktion nutzen möchten.

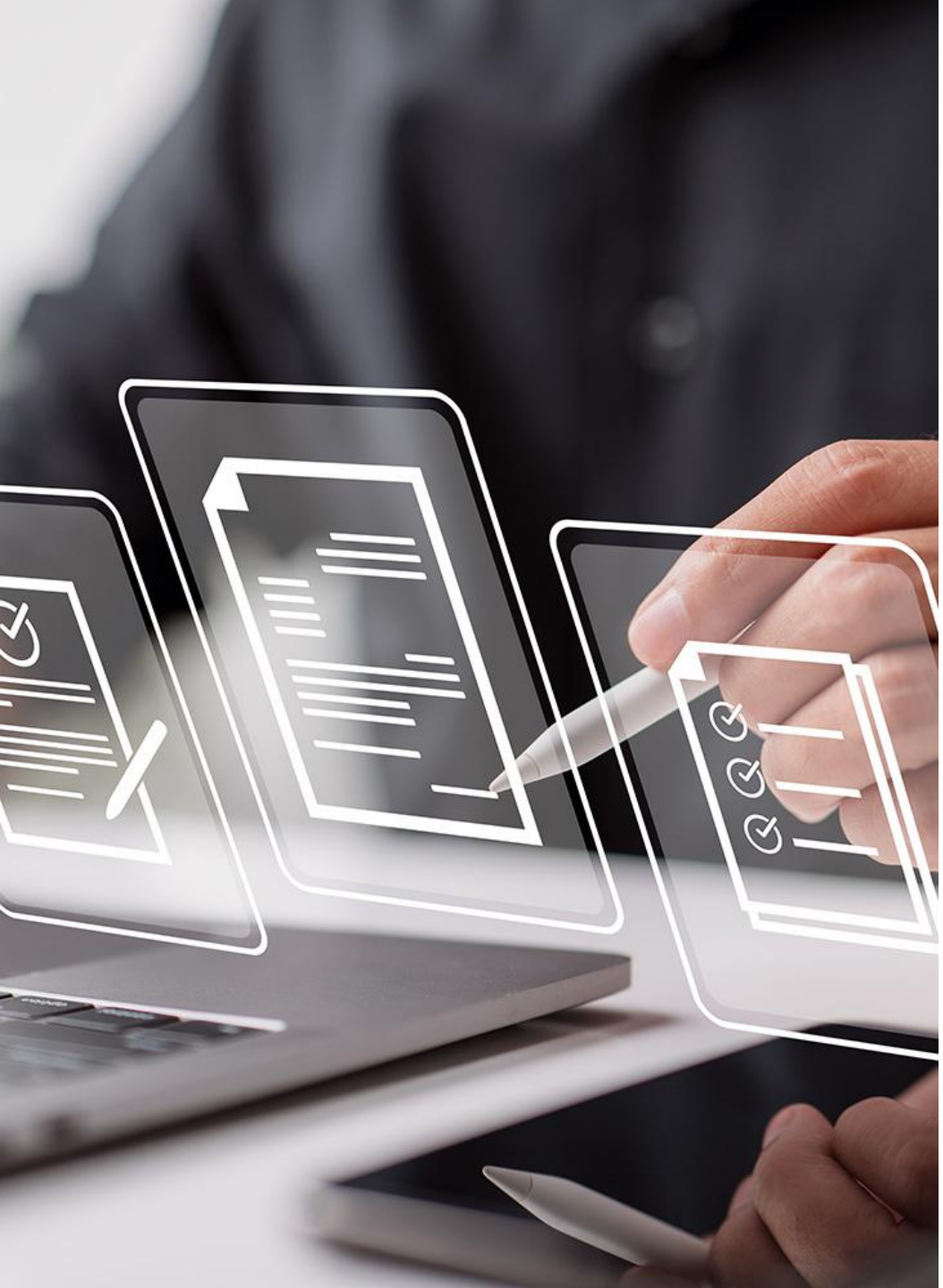

Allgemein – Reisemittel und Suchergebnisse per E-Mail aus onesto teilen (1/4)

- Mit dieser Funktion bietet onesto die Möglichkeit an, bereits gebuchte Reisemittel und aktuelle Suchergebnisse per E-Mail mit anderen Personen zu teilen. Die Inhalte werden mit einem Link per E-Mail geteilt und können von den Empfängern sofort in onesto geöffnet und eingesehen werden, sofern sie im selben onesto-System wie der Absender angelegt sind.

- In einer aktiven Suchergebnisliste können Sie wahlweise alle Ergebnisse teilen oder bestimmte Hotels, Flug- bzw. Bahnverbindungen oder Mietwagen mit dem "Drucker-Icon" auswählen und teilen. Im Reiseplan können einzelne Buchungen geteilt werden.

Diese Einstellung wurde automatisch für Sie vorgenommen

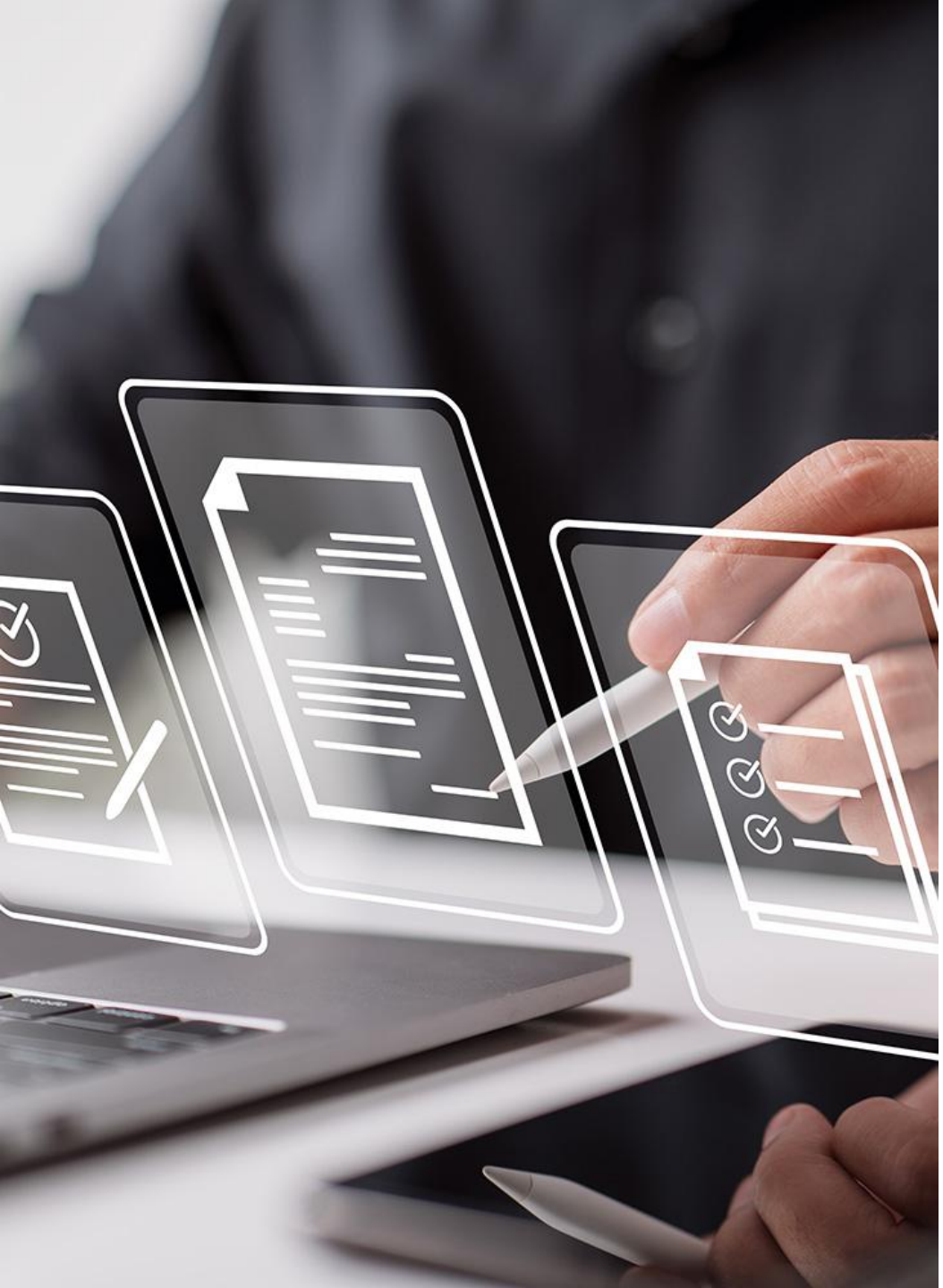

Allgemein – Reisemittel und Suchergebnisse per E-Mail aus onesto teilen (2/4)

- Das Teilen erfolgt in beiden Anwendungsfällen jeweils über das „Senden-Icon“:

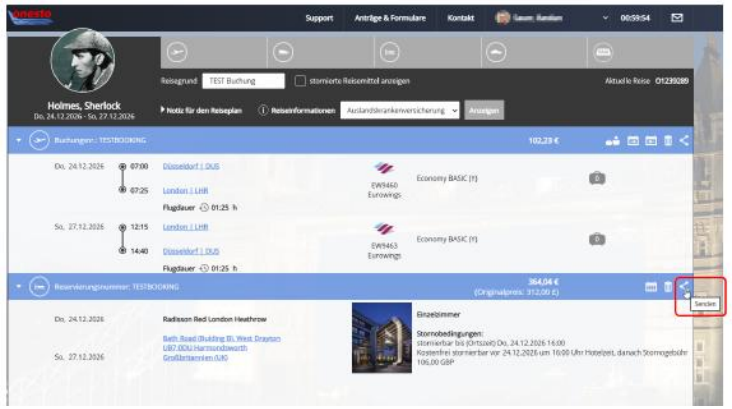

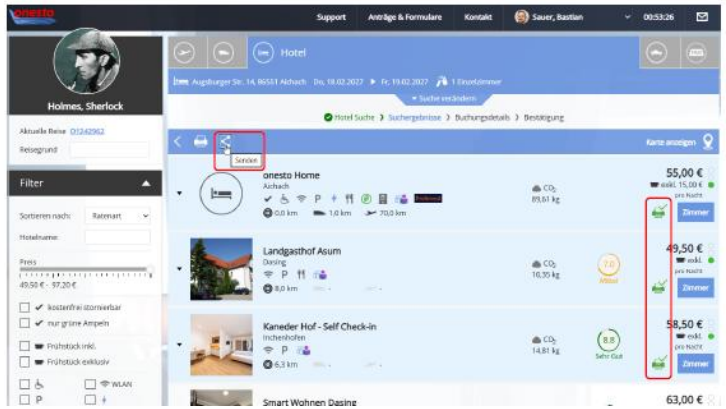

- Es öffnet sich in beiden Anwendungsfällen der Dialog "Nachricht senden". Der Sender kann nun Empfänger auswählen oder manuell eintippen sowie einen Freitext hinzufügen und den Betreff ggf. modifizieren.

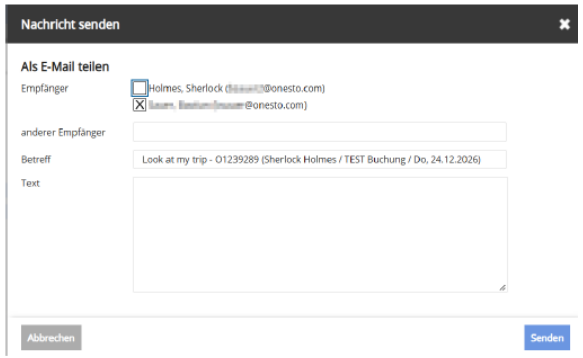

Diese Einstellung wurde automatisch für Sie vorgenommen

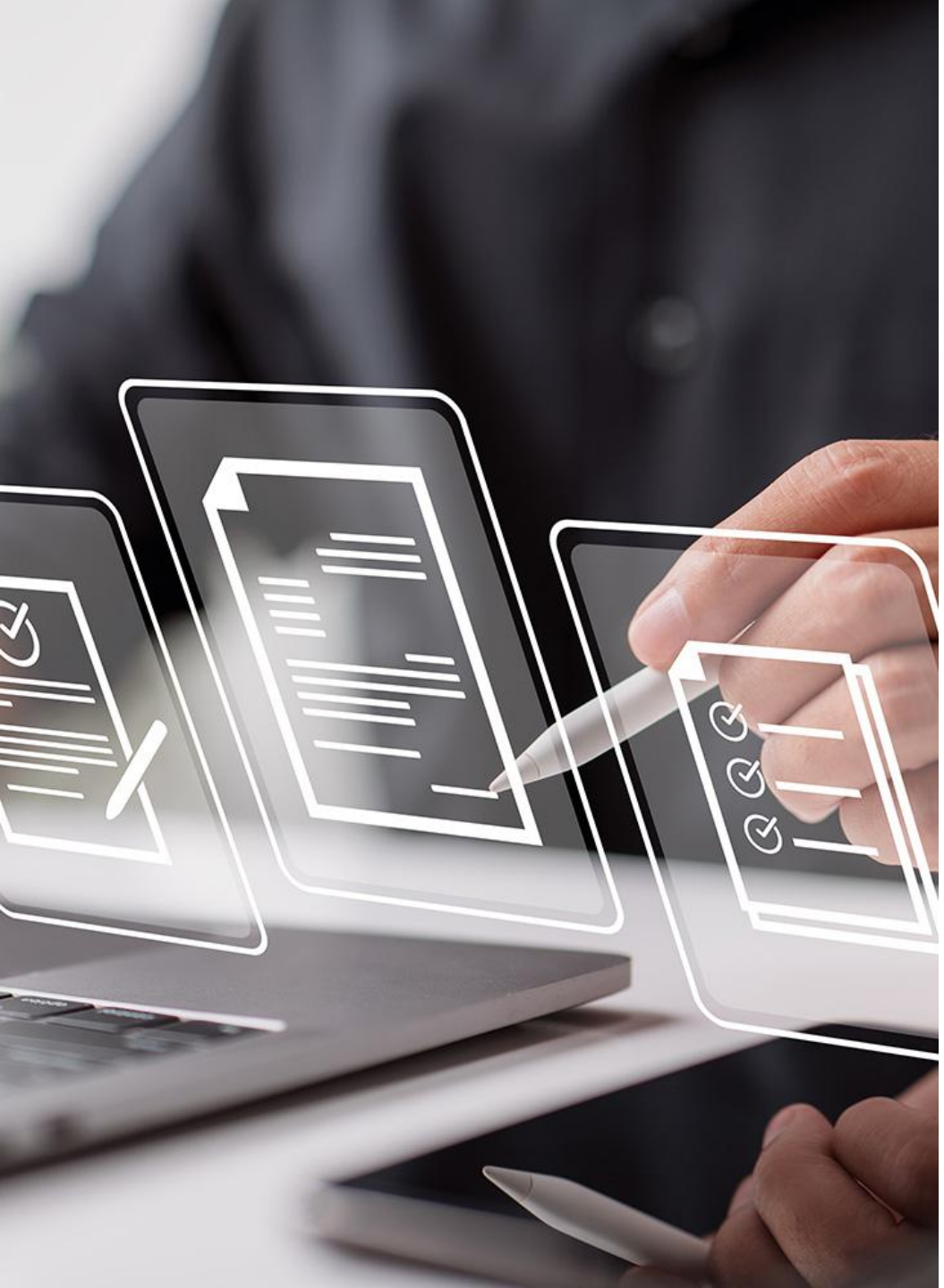

Allgemein – Reisemittel und Suchergebnisse per E-Mail aus onesto teilen (3/4)

- Der Empfänger erhält einen Link und den entsprechenden eingegebenen Freitext des Senders per E-Mail. Per Klick auf den Link öffnet sich der onesto customer (Desktop).
- Der Benutzer wird zunächst gefragt, ob eine neue Reise erstellt oder eine bestehende Reise ergänzt werden soll. Nach entsprechender Auswahl des Benutzers zeigt onesto das geteilte Reisemittel oder Suchergebnis des Senders.
- An dieser Stelle kann der Empfänger das geteilte Reisemittel, vorbehaltlich Verfügbarkeit, sofort nachbuchen oder die Suchergebnisliste prüfen und darin enthaltene Angebote buchen.

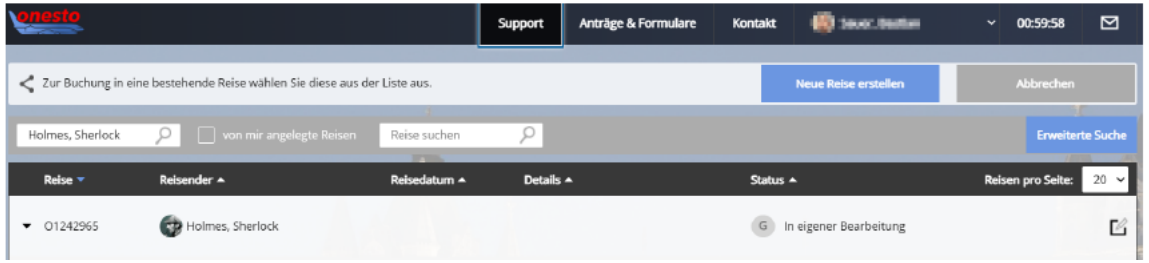

Diese Einstellung wurde automatisch für Sie vorgenommen

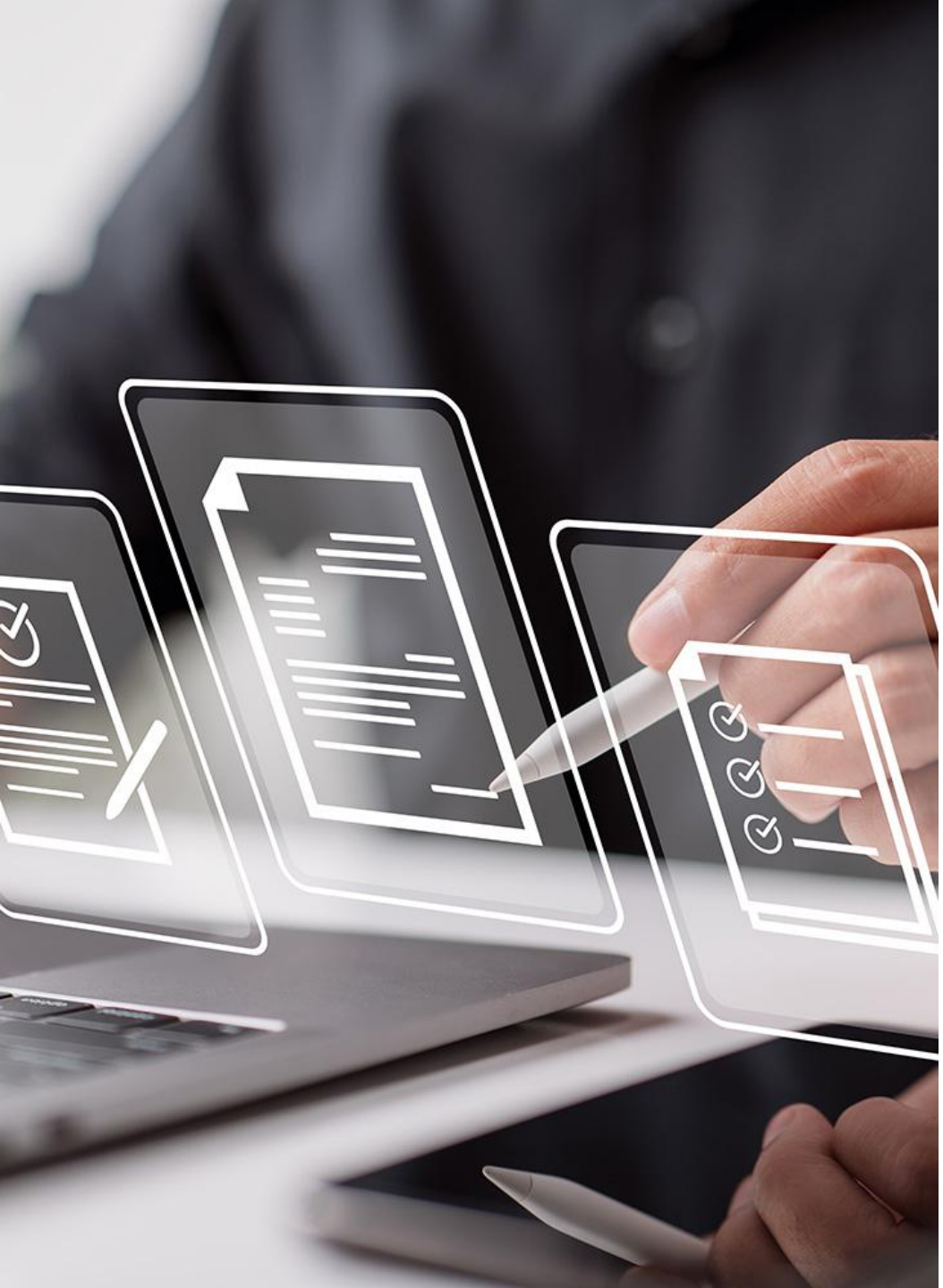

Allgemein – Reisemittel und Suchergebnisse per E-Mail aus onesto teilen (4/4)

- Sofern Ihr Unternehmen die onesto Integration in MS Teams nutzt und der Empfänger die onesto MS Teams App installiert hat, erhält der Empfänger ebenfalls eine Push-Benachrichtigung in MS Teams und kann das geteilte Reisemittel oder Suchergebnis sofort in der onesto MS Teams App öffnen.

Diese Einstellung wurde automatisch für Sie vorgenommen

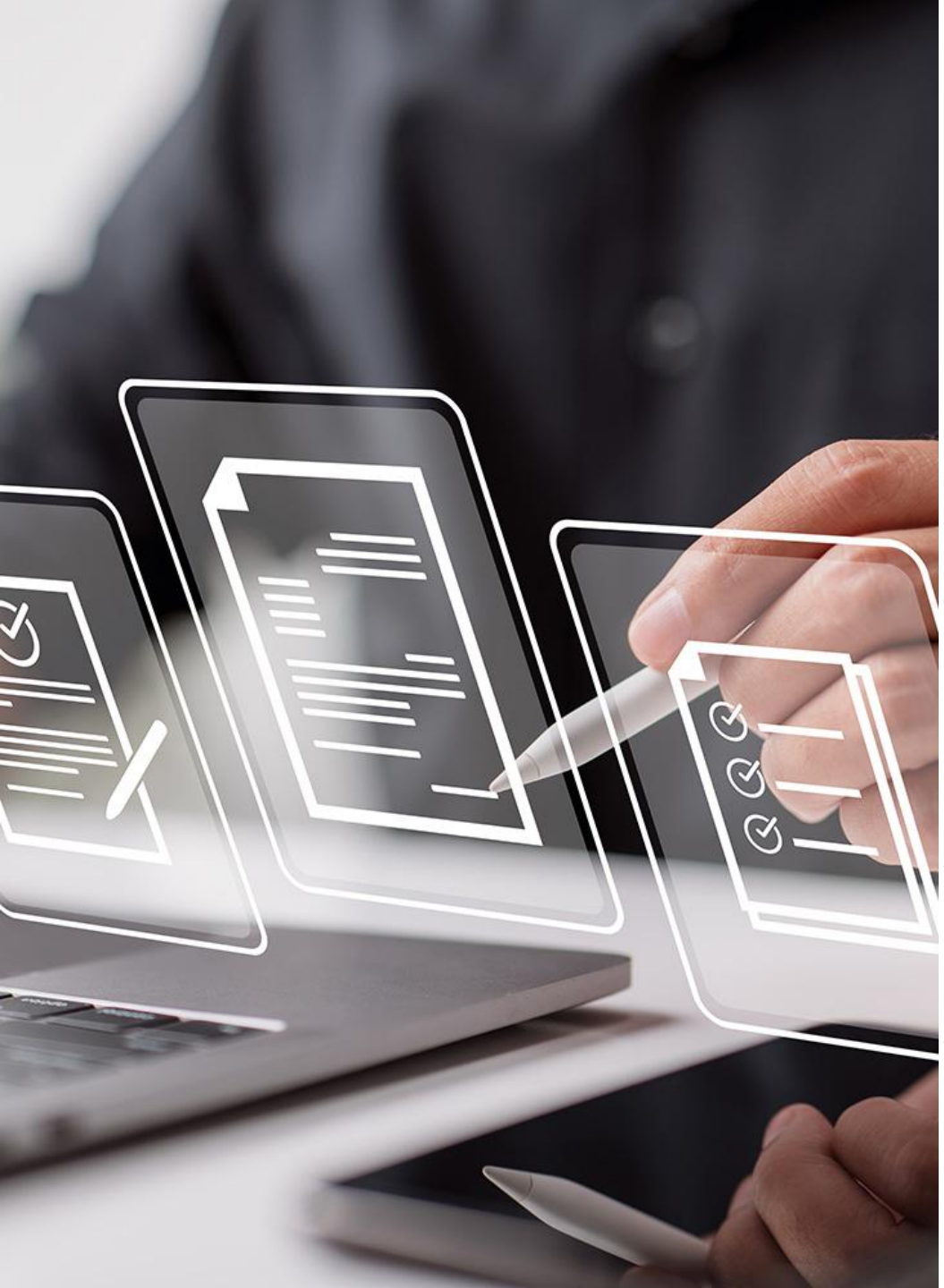

Allgemein – onesto MCP Server

- Mit diesem Release wird der onesto MCP Server in seiner ersten Version zur Verfügung gestellt.
- Ein MCP-Server stellt KI-Systemen und Sprachmodellen über einen offenen Standard (MCP = Model Context Protocol) Werkzeuge, Daten und Vorlagen zur Verfügung. Er ermöglicht den KI-Systemen und Sprachmodellen, nicht nur zu antworten, sondern auch Aktionen auszuführen.
- KI-Systeme und Sprachmodelle können mit dem onesto MCP Server kommunizieren und entsprechend Daten und Informationen darstellen und verarbeiten. Sie können z.B. Informationen zu Ihren letzten oder bevorstehenden Reisen anzeigen lassen, Stornierungsoptionen und -kosten erfragen sowie eine Stornierung durchführen. Weitere Funktionen bzw. Aktionen sind in einer zukünftigen Version des onesto MCP Servers geplant. onesto Benutzer handeln ausschließlich im Rahmen ihrer onesto-Rechte.
- Der onesto MCP Server lässt sich nahtlos in Ihr bestehendes KI-System oder Sprachmodell (u.a. Microsoft Copilot oder OpenAI ChatGPT) integrieren. Bereits dort vorhandene Prozesse werden mit den Daten aus onesto ergänzt.

⚙ Bitte setzen Sie sich mit uns in Verbindung, wenn Sie diese Funktion nutzen möchten.

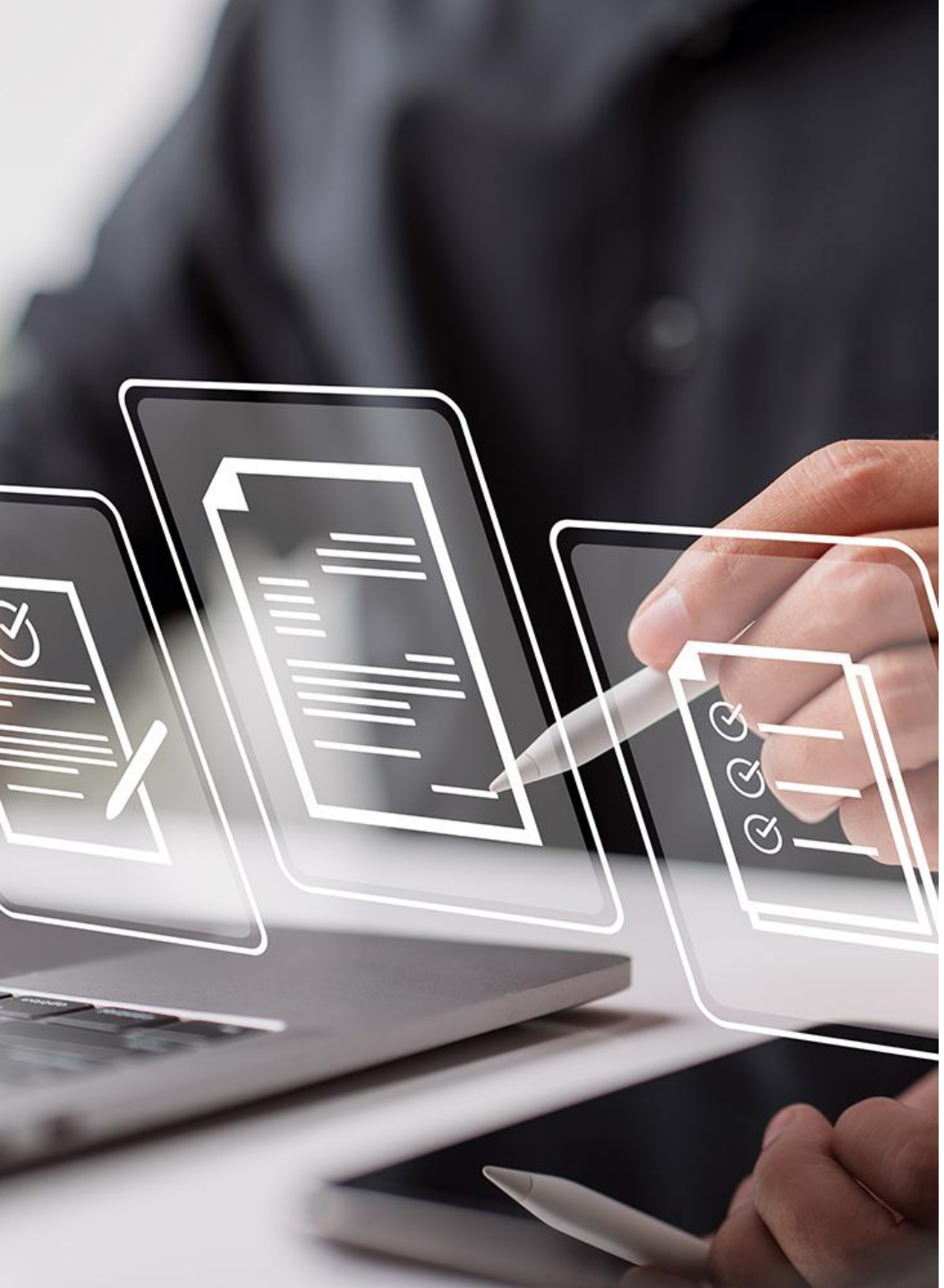

Allgemein – Profilanlage/-aktualisierung über SCIM

- Mit diesem Release bietet onesto Ihnen, neben den vorhandenen Funktionen zur automatischen Profilaktualisierung, zusätzlich SCIM an.
- SCIM steht für System for Cross-domain Identity Management.
- Es ist ein offener Standard, der die automatische Bereitstellung, Aktualisierung und Deaktivierung von Benutzerkonten zwischen Identitätsanbietern (z.B. Microsoft Entra ID/Azure AD, Okta) und Anwendungen wie onesto ermöglicht.

Bitte setzen Sie sich mit uns in Verbindung, wenn Sie diese Funktion nutzen möchten.

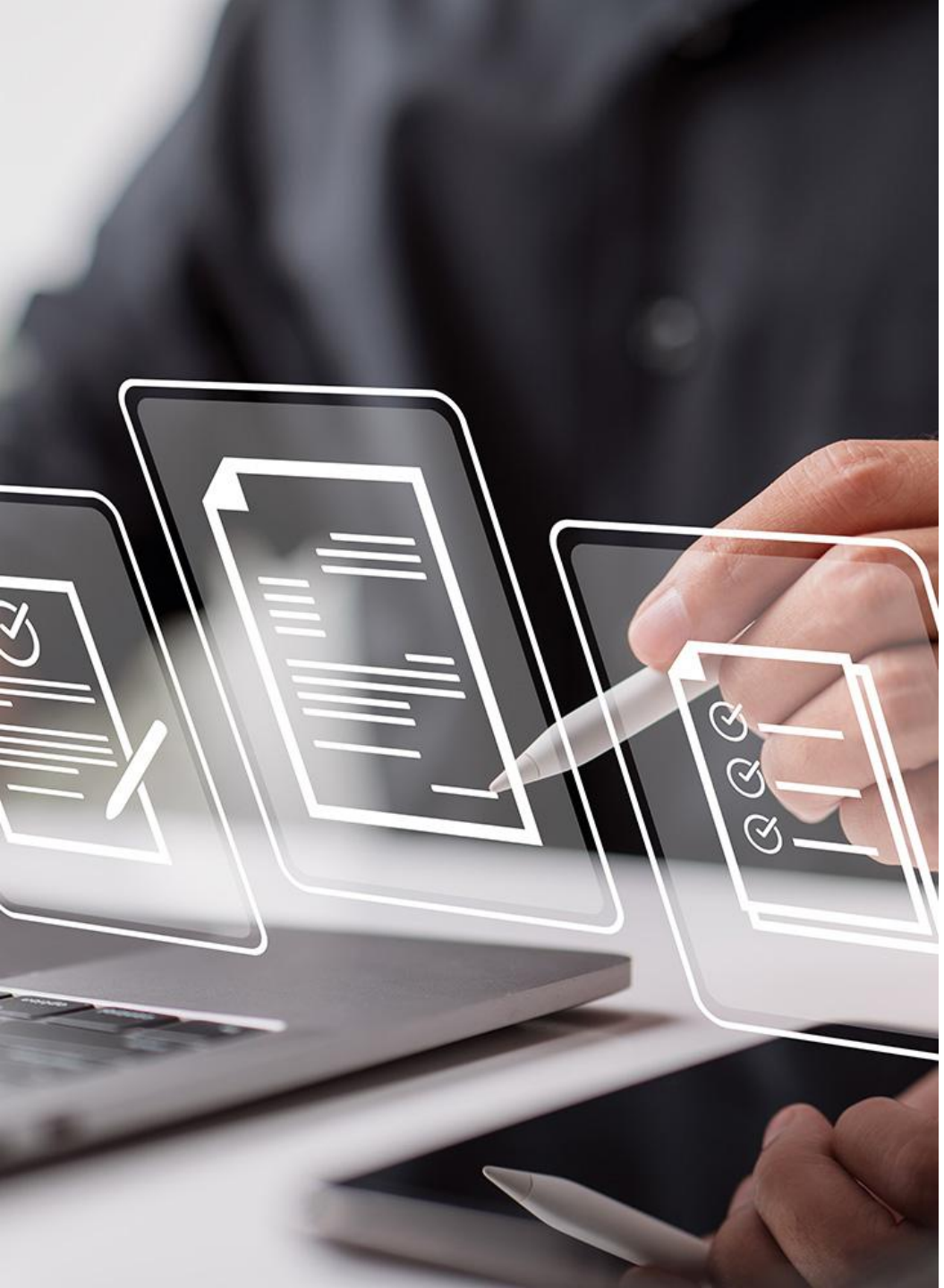

Allgemein – Standardreports: Hotelkettenname in Hotel; Anzahl Reisende in Bahn; Zustell-/Abholadresse in Mietwagen

- Hotel
  - Die Standardreports "Hotel" (nach Buchungs- bzw. Reisedatum) wurden um eine Spalte erweitert, welche den Namen der Hotelkette des Hotels ausgibt (sofern vom Hotelprovider geliefert).
- Bahn
  - Die Standardreports "Bahn" (nach Buchungs- bzw. Reisedatum) wurden um eine Spalte erweitert, welche die Anzahl der auf einer Fahrkarte gebuchten Reisenden ausgibt.
- Mietwagen
  - Die Standardreports "Mietwagen" (nach Buchungs- bzw. Reisedatum) wurden um eine Spalte erweitert. Es wird nun die Zustell- und/oder Abholadresse ausgegeben, sofern dieser Service bei der Buchung zusätzlich gebucht worden ist.

Diese Einstellung wurde automatisch für Sie vorgenommen

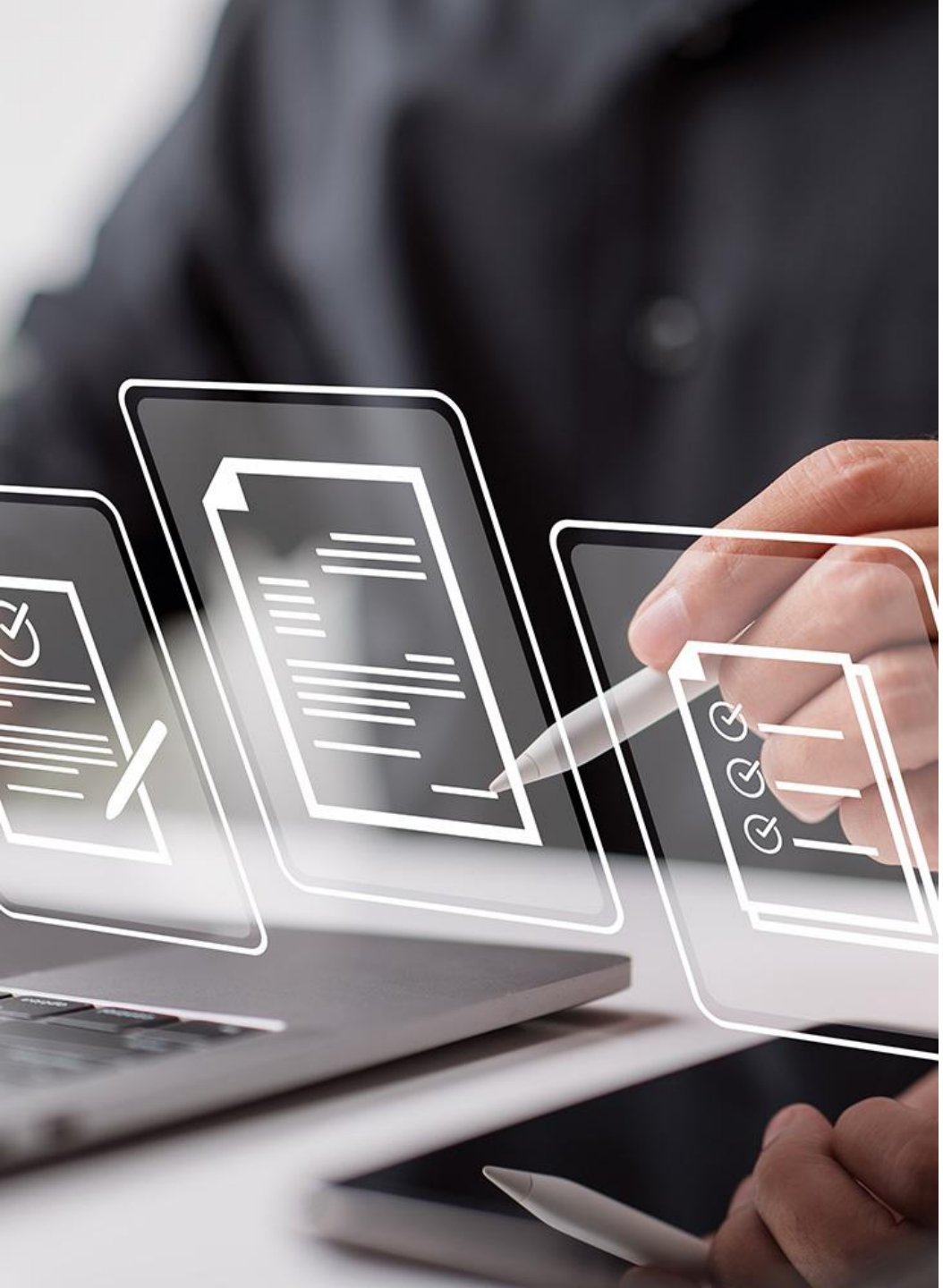

Allgemein – Manueller Import von Zusatzdaten

- Viele Kunden nutzen die automatische Übertragung von Referenzdaten wie Kostenstellen und Projektnummern nach onesto.
- Mit dieser Funktion ist es Kunden nun auch möglich, Referenzdaten selbständig nach Bedarf in onesto zu aktualisieren.
- Der Upload kann wie beim automatischen Import über eine CSV-Datei erfolgen. Um manuelle Uploads zu vereinfachen, können über diese Funktion aber auch normale Excel-Dateien (XLSX) hochgeladen werden.

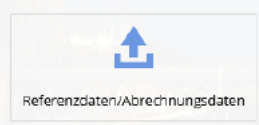

- Auf diese Weise können Firmen Referenzdaten außerhalb des automatischen Abgleichs selbst ändern oder auch selbst laden, wenn kein automatischer Abgleich stattfindet und Referenzdaten nur sporadisch geändert werden müssen.
- Zusätzlich ist es möglich die aktuell in onesto hinterlegten Werte herunterzuladen.



Bitte setzen Sie sich mit uns in Verbindung, wenn Sie diese Funktion nutzen möchten.

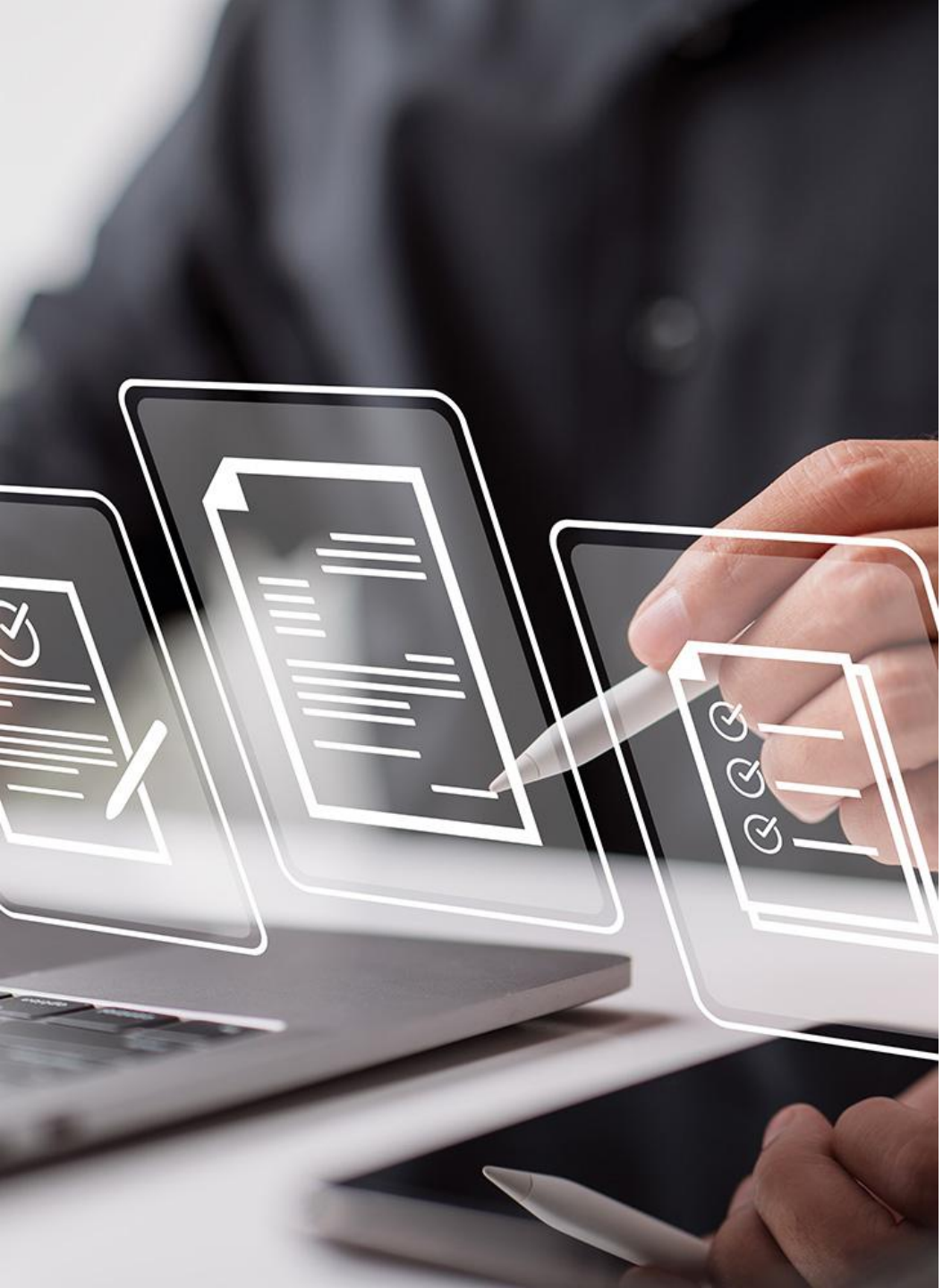

Allgemein – Kfz-Kennzeichen für Parkplatzbuchungen im Profil speichern

- Mit dem vorherigen Release 2026.08 hat onesto die Möglichkeit geschaffen, das Kfz-Kennzeichen bei Parkplatz-Buchungen an Park.Aero zu übertragen. Dabei wird das Kennzeichen im Profil gespeichert und bei der nächsten Buchung automatisch vorbesetzt.

- Mit diesem Release kann gewählt werden, ob eine Übernahme in das Profil erfolgen soll oder das Kennzeichen nur für die aktuelle Buchung verwendet wird.

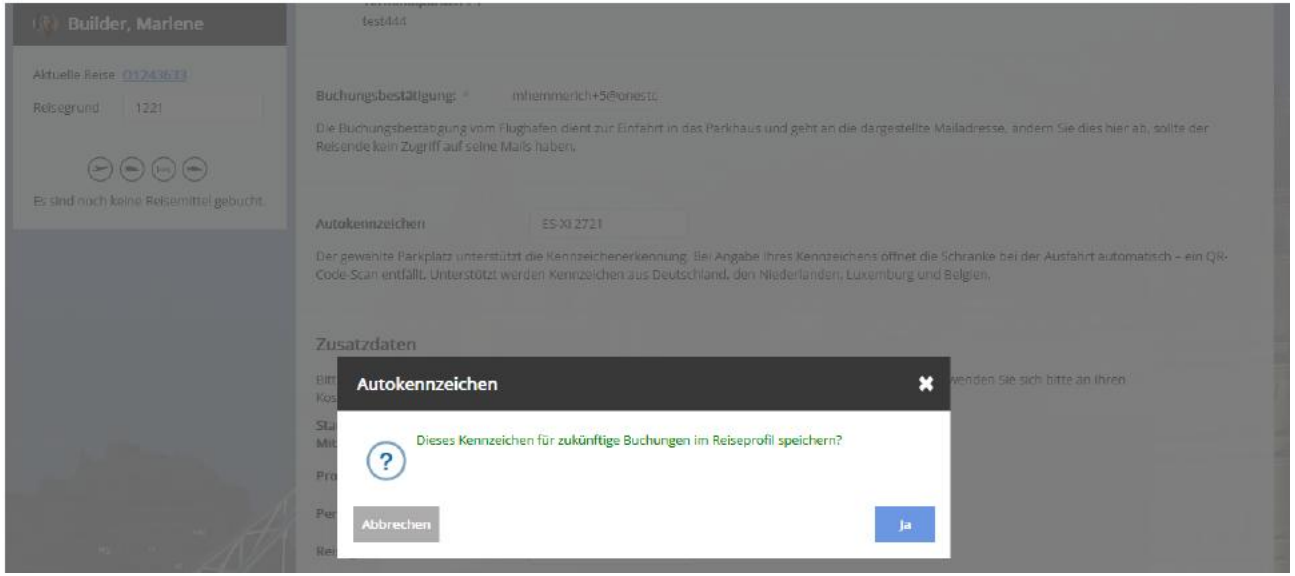

Diese Einstellung wurde automatisch für Sie vorgenommen

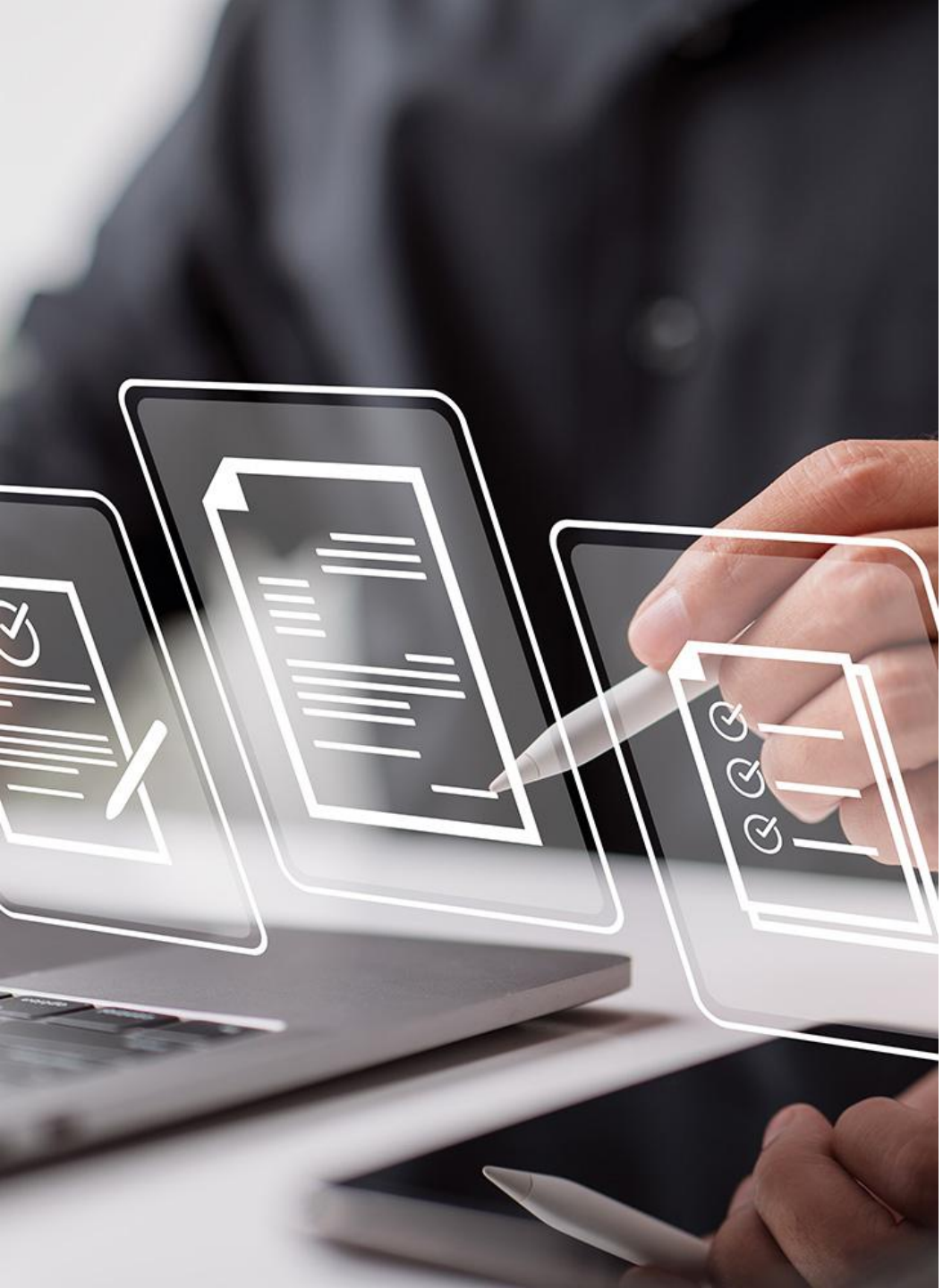

Allgemein – SQUAKE: Neue Methodologie für Bahnemissionen (REM - Rail Emission Model)

- Der Partner im Bereich CO2-Werte SQUAKE hat eine neue Berechnungsmethodologie für den Bereich Bahn entwickelt. Das sogenannte Rail Emission Model (REM) ist ein transparenter Standard für Emissionen im Schienenverkehr. onesto stellt diese neue Berechnungsmethodologie in seinen Produkten zur Verfügung.
- Die Emissionsfaktoren im Schienenverkehr sind uneinheitlich. Die Festlegung der Abgrenzungen, die Bilanzierungskonventionen und der Datenzeitraum variieren je nach Betreiber und Land, was einen direkten Vergleich erschwert. Das Rail Emission Model (REM) schafft hier Abhilfe.
- Es handelt sich um eine mehrstufige Methodologie, die den verfügbaren spezifischsten Daten Vorrang einräumt, von Faktoren auf Betreiberebene bis hin zu länderspezifischen und globalen Standardwerten, wobei jedes Ergebnis durch umfassende Audit-Metadaten untermauert wird. Die Methodologie orientiert sich an ISO 14083 und CSRD-konformer Berichterstattung.
- Die neue Methodologie ersetzt die bisherige "SQUAKE"-Methodologie als Standard für Bahn in onesto. Alle Kunden werden mit dem Releasewechsel nahtlos umgestellt. Es werden keine CO2-Werte rückwirkend neu kalkuliert.

Diese Einstellung wurde automatisch für Sie vorgenommen

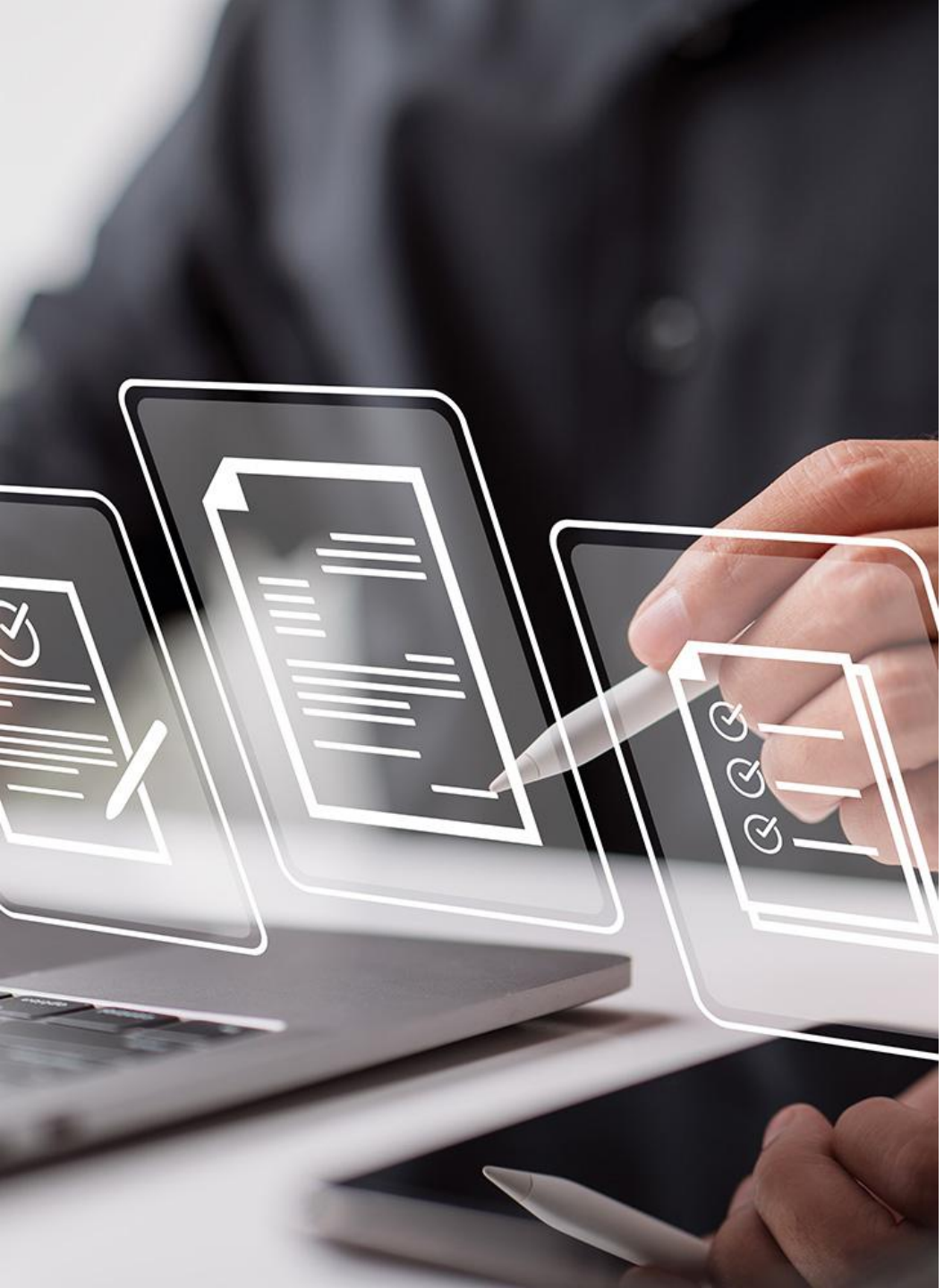

Allgemein – onesto in MS Teams: Updates (1/2)

Mit diesem Release wird die onesto MS Teams-App erweitert und optimiert.

1) Push-Benachrichtigungen und Aktivitäten

Bei ausgewählten Aktivitäten in onesto sendet die onesto MS Teams-App Push-Benachrichtigungen an Ihren MS Teams Client. So werden Sie u.a. bei einer neuen Reisebuchung aus einem anderen Buchungskanal (z.B. onesto customer (Desktop) oder onesto2go App) oder bei Anmeldung eines neuen Geräts in onesto2go informiert. Per Klick auf die entsprechende Benachrichtigung werden Sie automatisch in die onesto MS Teams-App weitergeleitet und die betroffene Reise wird geöffnet.



2) Genehmigungsprozess

Auch in der onesto MS Teams-App können die in onesto verfügbaren Genehmigungsprozesse vollständig genutzt werden. Der Vorgesetzte erhält zusätzlich zur E-Mail-Benachrichtigung eine Push-Benachrichtigung in der onesto MS Teams-App und kann die Reise direkt in dieser aufrufen, prüfen und mit wenigen Klicks genehmigen oder ablehnen.

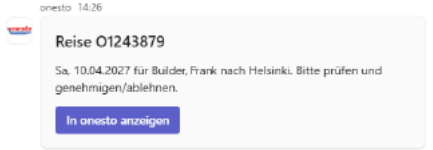

Bitte setzen Sie sich mit uns in Verbindung, wenn Sie diese Funktion nutzen möchten.

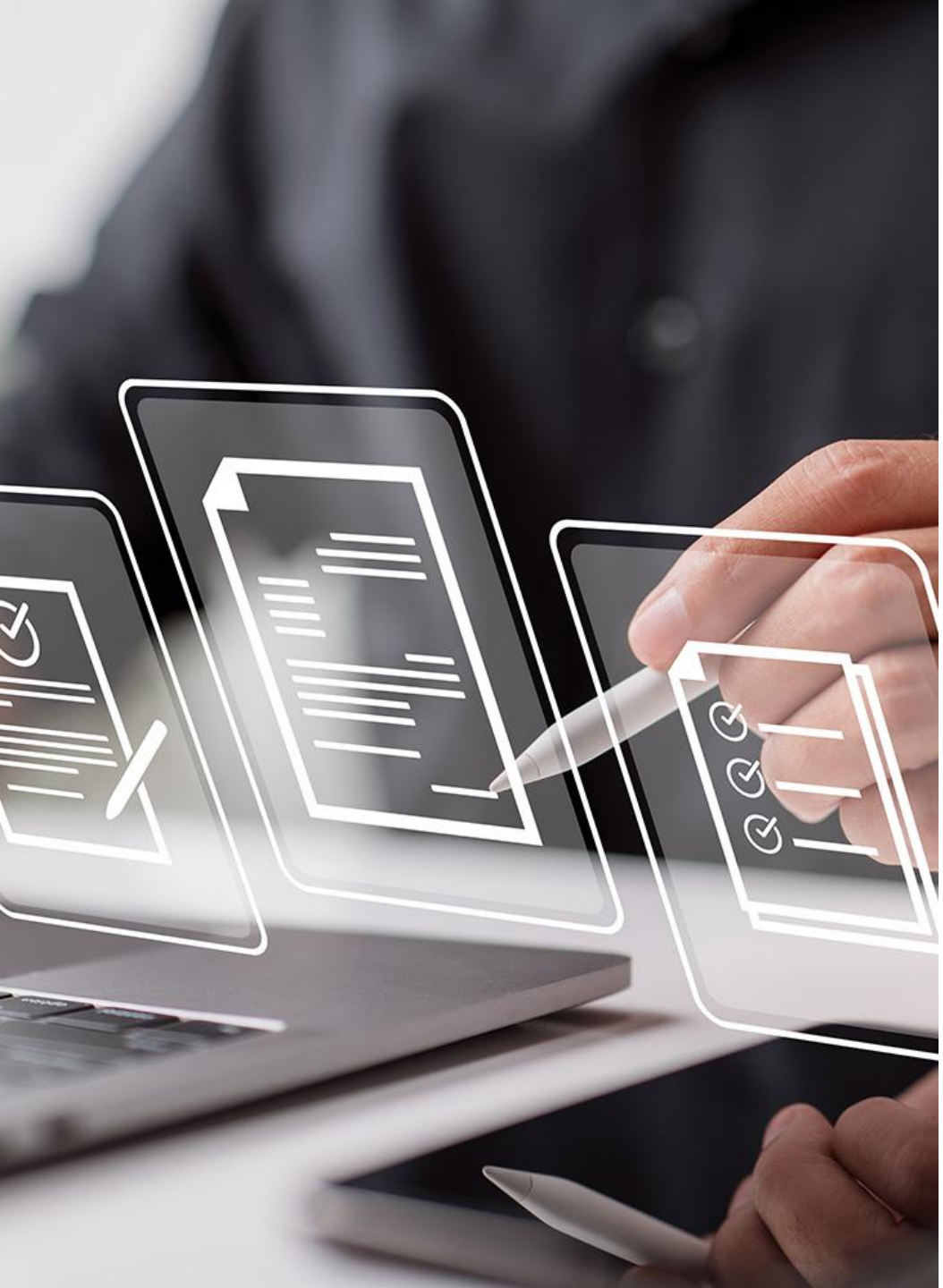

Allgemein – onesto in MS Teams: Updates (2/2)

3) Optimierung Adaptive Cards und Textvorlagen

Die sogenannten Adaptive Cards in den MS Teams Nachrichten wurden pro Reisemittel optimiert. Darüber hinaus erweitert onesto die Möglichkeit, individuelle Textvorlagen für die MS Teams Dialoge zu hinterlegen.

4) Teilen-Funktion in onesto

Bei Nutzung der Teilen-Funktion in onesto (außerhalb der MS Teams-App) erhalten Anwender ebenfalls eine Push-Benachrichtigung und können das geteilte Reisemittel oder Suchergebnisse direkt in der onesto MS Teams-App ansehen und ggf. buchen.

Bitte setzen Sie sich mit uns in Verbindung, wenn Sie diese Funktion nutzen möchten.



Bahn – DB (PST): Darstellung von Nahverkehrsangeboten (1/5)

- Wird eine Verbindung abgefragt, die nur mit Regionalzügen erfolgt, kann durch die Schnittstellen der Deutschen Bahn oft kein Preis berechnet werden. Diese Situation tritt ein, wenn Reisende das Deutschland-Ticket nutzen oder wenn die Verbindung innerhalb eines Verkehrsverbundes stattfindet. In diesen Fällen wurden reine Nahverkehrs-Verbindungen aufgrund fehlender Preise nicht angeboten.



- Das konnte dazu führen, dass Reisende andere ggf. teurere Verbindungen buchen oder relevante Verbindungen in der Darstellung vermisst haben.

Bitte setzen Sie sich mit uns in Verbindung, wenn Sie diese Funktion nutzen möchten.



Bahn – DB (PST): Darstellung von Nahverkehrsangeboten (2/5)

- Mit diesem Release können auch reine Nahverkehrsverbindungen oder Kombinationen angezeigt und in den Reiseplan übernommen werden.

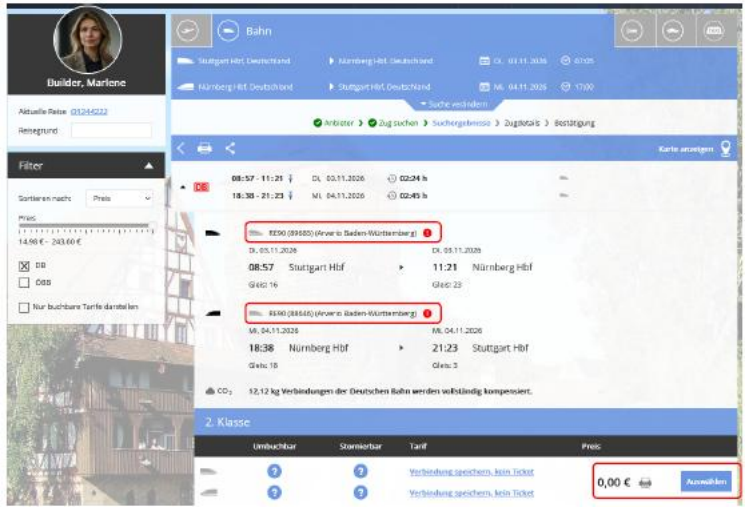

- Mit der Auswahl solcher Verbindungen werden Reisende darauf hingewiesen, dass die Tickets anderweitig erworben werden müssen (wie z.B. Deutschland-Ticket, Ländertageskarte, Verbundfahrkarte).

Bitte setzen Sie sich mit uns in Verbindung, wenn Sie diese Funktion nutzen möchten.



Bahn – DB (PST): Darstellung von Nahverkehrsangeboten (3/5)

- So können diese Verbindungen zusammen mit anderen Reiseleistungen wie Hotelbuchungen übersichtlich im Reiseplan dargestellt werden.

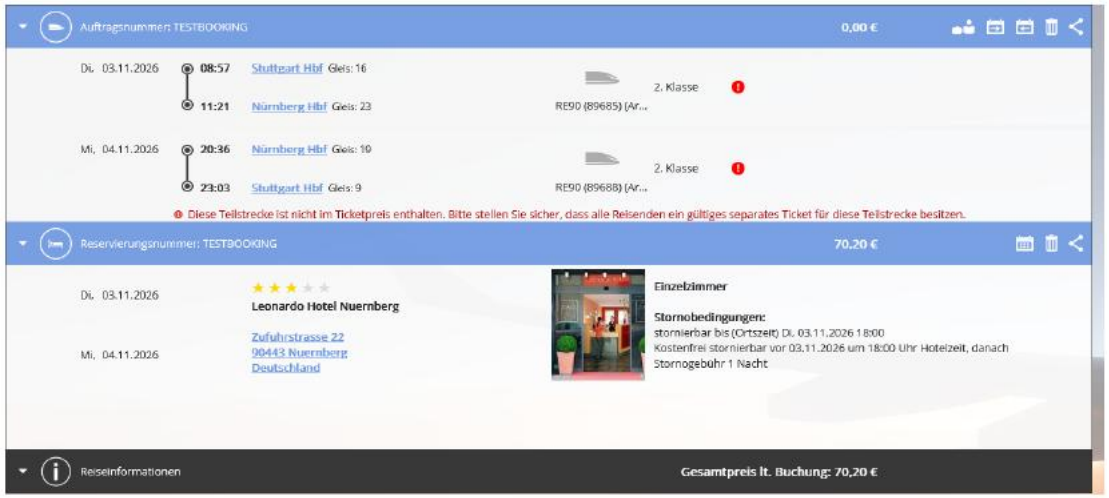

Bitte setzen Sie sich mit uns in Verbindung, wenn Sie diese Funktion nutzen möchten.



Bahn – DB (PST): Darstellung von Nahverkehrsangeboten (4/5)

- Auch für Verbindungen, die in einer Fahrtrichtung nur Nahverkehr beinhalten, in der anderen Richtung aber eine Fahrkarte benötigen, kann die DB-Schnittstelle keinen Preis liefern. Daher müssen diese Fahrten getrennt gebucht werden.
  Beispiel einer Kombinationsbuchung: Hinfahrt im Regionalzug, Rückfahrt im IC bei Nutzung des Deutschland-Tickets:



- Hier kann die DB-Schnittstelle keinen Preis anbieten.
- Soll für die Rückfahrt eine Fahrkarte gebucht werden, empfehlen wir die Strecken jeweils als einfache Fahrt abzufragen. So kann die Hinfahrt ohne Ticket in der Reise gespeichert werden.



Bitte setzen Sie sich mit uns in Verbindung, wenn Sie diese Funktion nutzen möchten.



Bahn – DB (PST): Darstellung von Nahverkehrsangeboten (5/5)

- Und für die Rückfahrt ein Ticket gekauft werden.

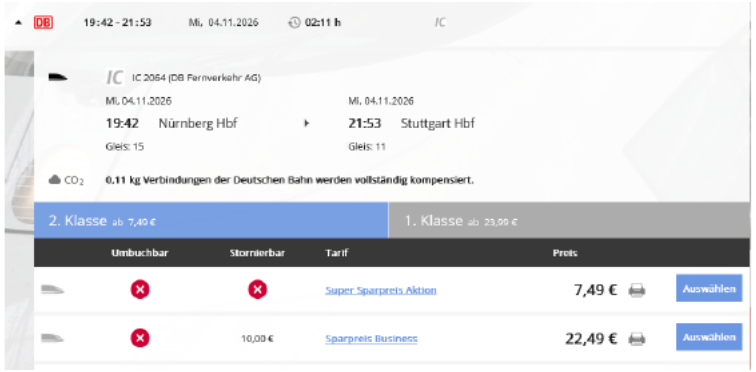

- In Kombination mit der Suche nach reinen Nahverkehrsverbindungen können Inhaber eines Deutschland-Tickets damit auch Reisekosten sparen.
- Dieses neue Feature wird automatisch aktiviert.
- Sollte die Möglichkeit zur Darstellung und Speicherung von Verbindungen innerhalb des Nahverkehrs nicht gewünscht sein, kann diese auf Wunsch deaktiviert werden, bitte wenden Sie sich dazu an Ihren onesto Ansprechpartner.

⚙ Bitte setzen Sie sich mit uns in Verbindung, wenn Sie diese Funktion nutzen möchten.



Bahn – Trenitalia jetzt in onesto verfügbar

- Über den Partner benerail ist mit Trenitalia nun auch der Marktführer für Bahnreisen in Italien buchbar. Sofern benerail bereits aktiviert ist, kann dieser Anbieter ohne weitere Einstellungen gebucht werden.

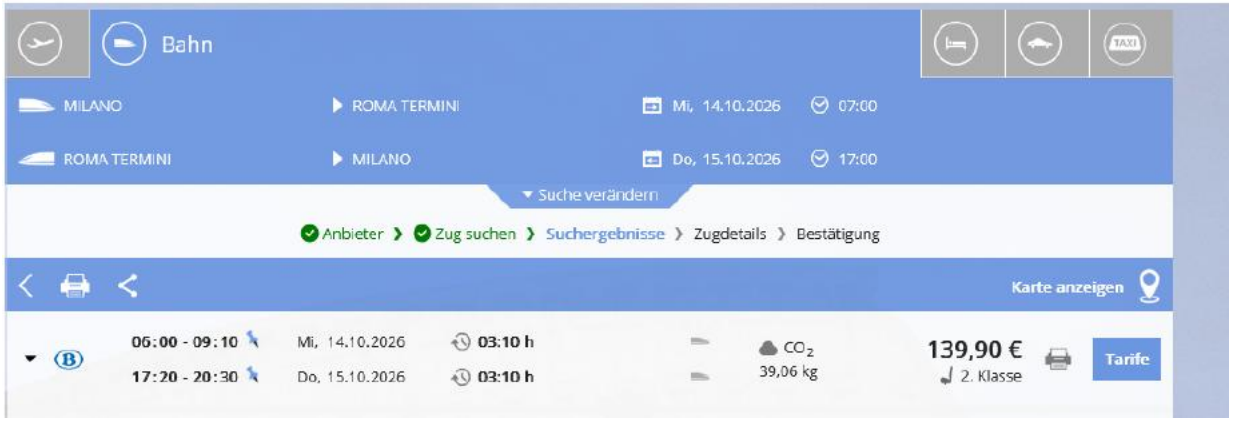

- Für diesen Anbieter fällt bei benerail eine Buchungsgebühr von 1,18 EUR pro Strecke an, welche zusammen mit den Zahlungsmittelkosten automatisch abgerechnet wird.
- Zur Nutzung von benerail, über den auch Bahnanbieter anderer Länder wie Belgien, die Niederlande, Frankreich und Dänemark gebucht werden können, ist eine AirPlus-Karte zur Abrechnung erforderlich.

Bitte setzen Sie sich mit uns in Verbindung, wenn Sie diese Funktion nutzen möchten.



Flug – Eurowings: Flex Premium

- Die Schnittstelle der Eurowings wurde erweitert, damit stehen nun auch die "Flex Premium"-Tarife online buchbar zur Verfügung.
- Diese Tarife bieten bessere Umbuchungs- und Stornierungsbedingungen.
- Details hierzu finden Sie auf der Webseite der Eurowings unter: https://www.eurowings.com/de/rechtliches/allgemeine-befoerderungsbedingungen.html

Diese Einstellung wurde automatisch für Sie vorgenommen



Flug – Integration neue Cirium FlightStats API

- onesto hat die neue Sky API des Partners Cirium im Bereich der Flugstatusdaten integriert.

- Mit der neuen Cirium Sky API integriert onesto diese Flugstatusdaten direkt in Ihrem Buchungssystem. So werden Reisende bei Flugstatusinformationen, wie Verspätungen oder Stornierungen per E-Mail informiert. Bisherige Nutzer in onesto werden nahtlos umgestellt.

Bitte setzen Sie sich mit uns in Verbindung, wenn Sie diese Funktion nutzen möchten.



Flug – Hinweis auf Bus- oder Bahntransfer bei Flugbuchungen

- Wenn Bahn- oder Bus-Transfers als Flugstrecken mit Flugnummer buchbar sind, zeigt onesto diese Information nun nicht nur während der Flugabfrage an, sondern neu auch auf der Buchungsseite, in der Reiseansicht in onesto sowie im Reiseplan als PDF und in onesto2go.

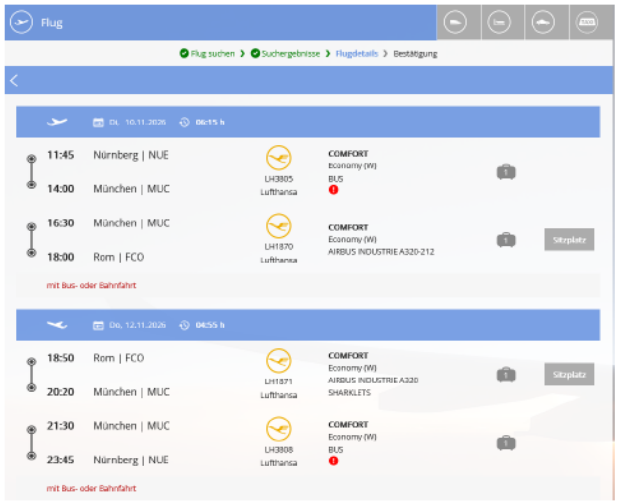

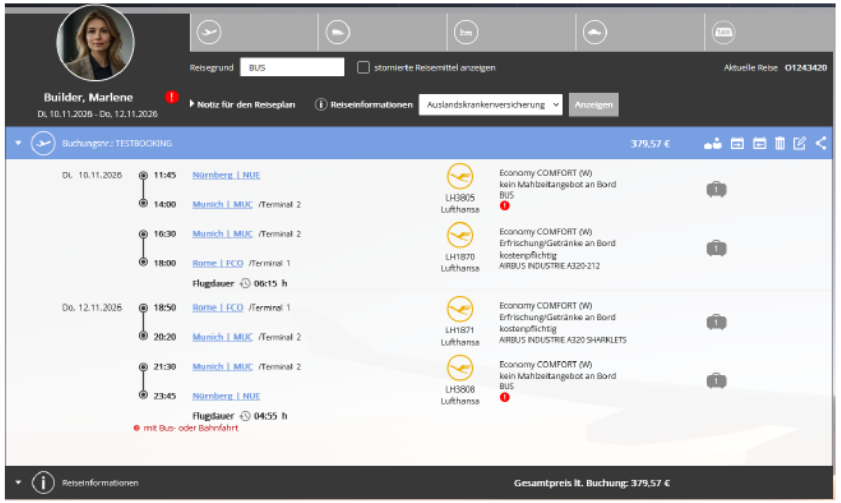

Diese Einstellung wurde automatisch für Sie vorgenommen



Flug – easyJet: Deaktivierung Direktschnittstelle per 30. November 2026

- Die Direktschnittstelle der easyJet muss per 30. November 2026 aus vertraglichen Gründen deaktiviert werden und kann danach nicht mehr genutzt werden.

- Alternativ kann easyJet dann über den bestehenden Buchungskanal von Kyte gebucht werden.

Diese Einstellung wurde automatisch für Sie vorgenommen



Hotel – Neuer Hotelfilter für Hotels, die Kostenübernahmen akzeptieren

- Für HRS und ehotel gibt es nun einen Filter, mit dem ausschließlich Hotels dargestellt werden können, welche die zentrale Abrechnungsvereinbarung über die Firma akzeptieren.

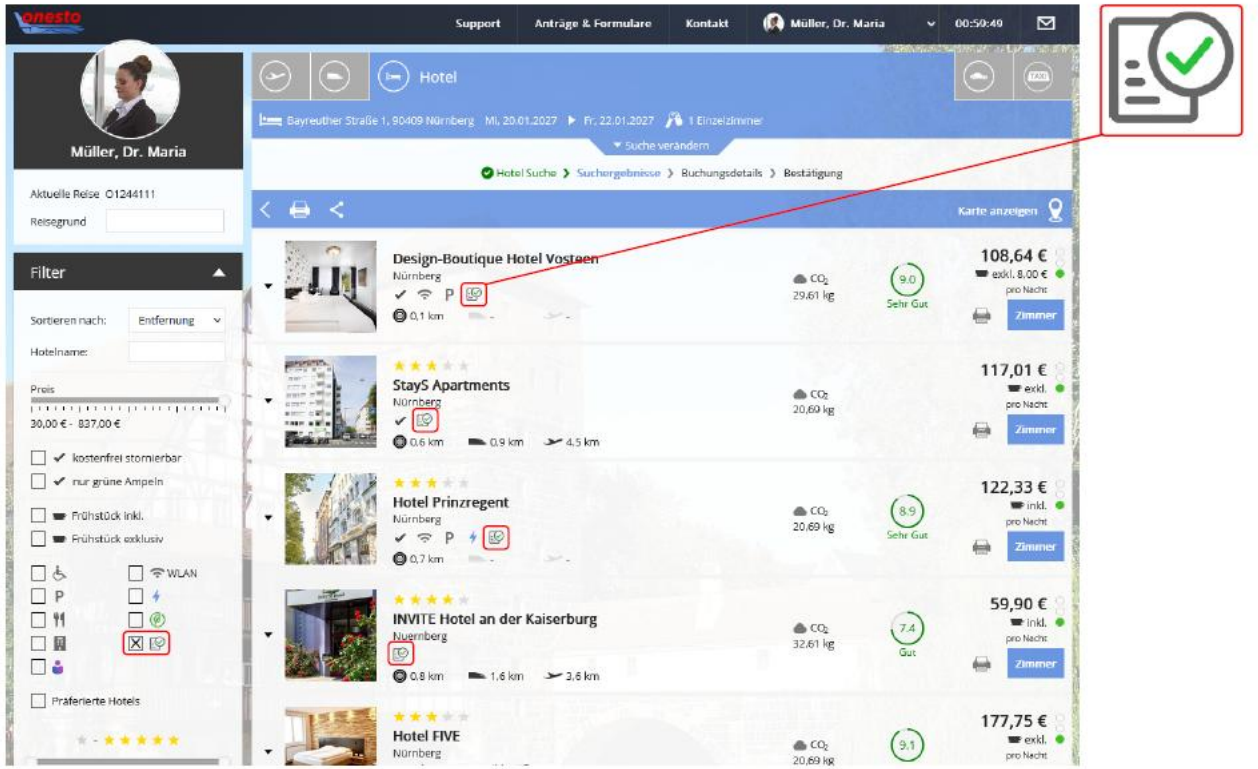

Diese Einstellung wurde automatisch für Sie vorgenommen



Hotel – ehotel: Abbildung der Präferenzlevel

- ehotel kann mit diesem Release die Informationen "präferiert" und "Vertragshotel" liefern.
- Dadurch muss die Hotelpartner-Liste nur noch beim Hotelprovider hinterlegt werden.
- Es muss keine separate Liste mehr in onesto hinterlegt werden, da onesto anhand der übermittelten Informationen anzeigt, ob es sich um ein präferiertes bzw. um ein Vertragshotel handelt.

Diese Einstellung wurde automatisch für Sie vorgenommen



Mietwagen – Zuordnung von Fuhrparkfahrzeugen zu Travel-Policy-Gruppen

- Ab sofort ist es möglich, die Buchung bestimmter Fahrzeuge aus dem Fuhrpark auf eine definierte Reiserichtliniengruppe zu beschränken. Dadurch wird sichergestellt, dass nur berechtigte Reisende die jeweiligen Fahrzeuge buchen können.
- Die Auswahl der zulässigen Travel-Policy-Gruppe(n) erfolgt bei der Anlage des Fahrzeugs:

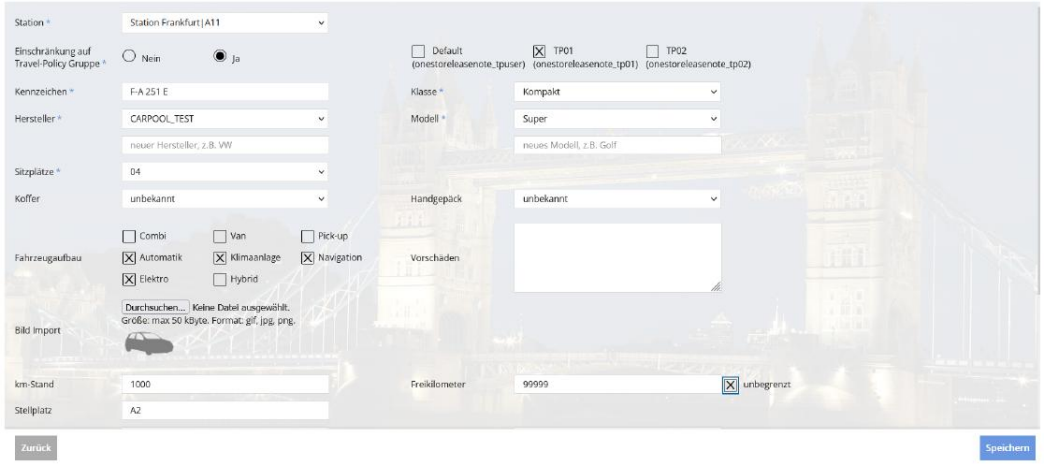

- Mit dieser Auswahl können nur die Reisenden, die der Reiserichtliniengruppe zugeordnet sind, diese Fahrzeuge einsehen und buchen.

Bitte setzen Sie sich mit uns in Verbindung, wenn Sie diese Funktion nutzen möchten.

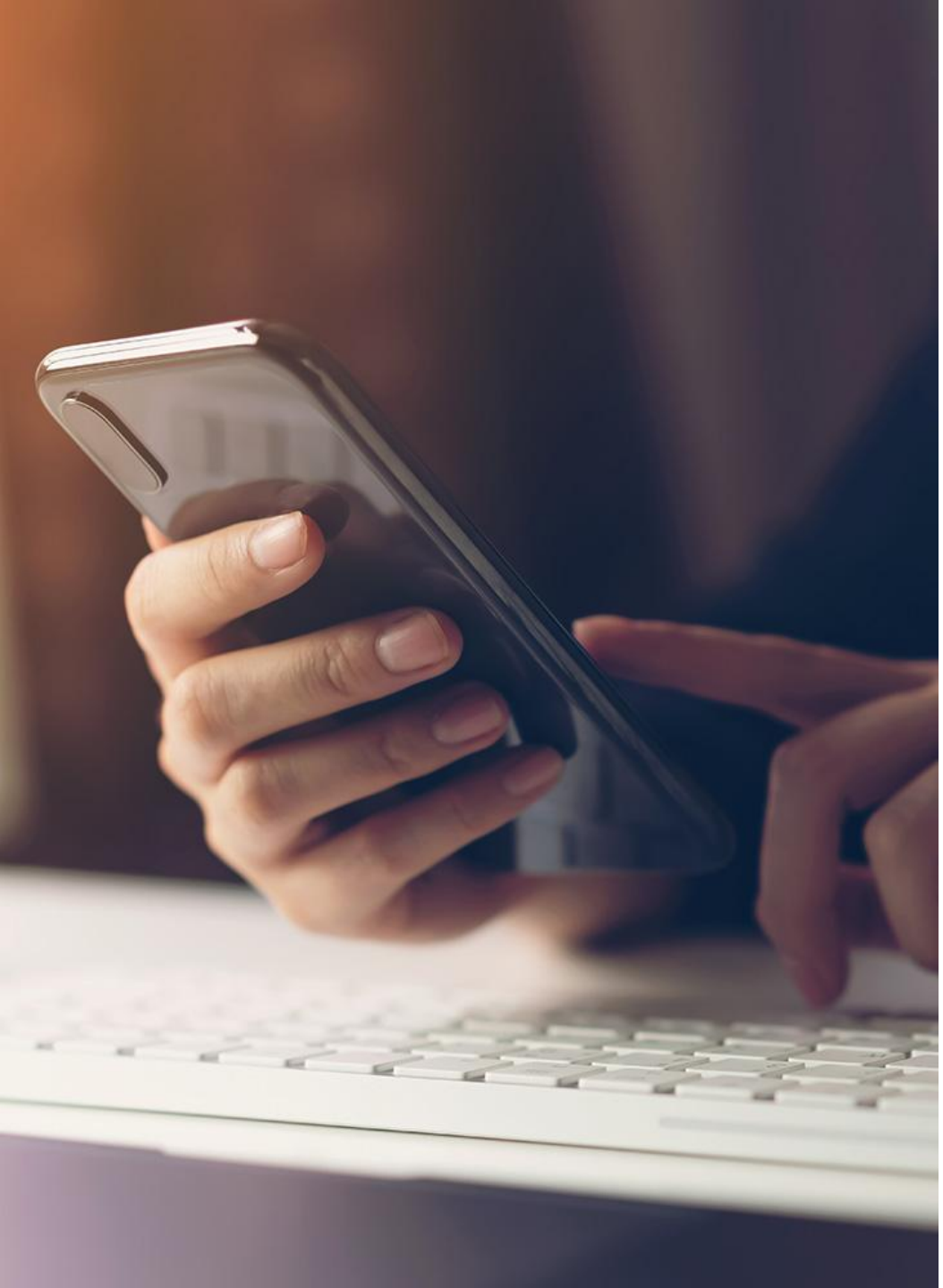

onesto2go – Anpassungen (1/2)

Im Rahmen der letzten monatlichen Updates und des bevorstehenden Release wurden bzw. werden folgende kleinere Anpassungen in den onesto2go Apps (Apple iOS und Google Android) vorgenommen:

- optimierte Einstellung der Sterne-Kategorie in der Hotelsuchmaske
- unterschiedliche Varianten der Uhrzeitauswahl, wählbar in den App-Einstellungen (nur für Android)
- automatische Vorauswahl von Dropdown-Werten, sofern nur ein Wert auswählbar ist
- Funktionalität von Deep Links zur Verlinkung der onesto2go Apps
- Optimierungen für alle Reisemittel
- weitere Push-Benachrichtigungen
  - nach Genehmigung / Ablehnung der Reise
  - nach Bearbeitung der Reise durch das Reisebüro
  - nach Bestätigung der Flug-Optionsbuchung
  - nach externer Änderung/Stornierung einer Hotelbuchung
- Wechsel zur Kartenansicht in der Hotel-Suchergebnisliste (Screenshots)

👍 Diese Einstellung wurde automatisch für Sie vorgenommen

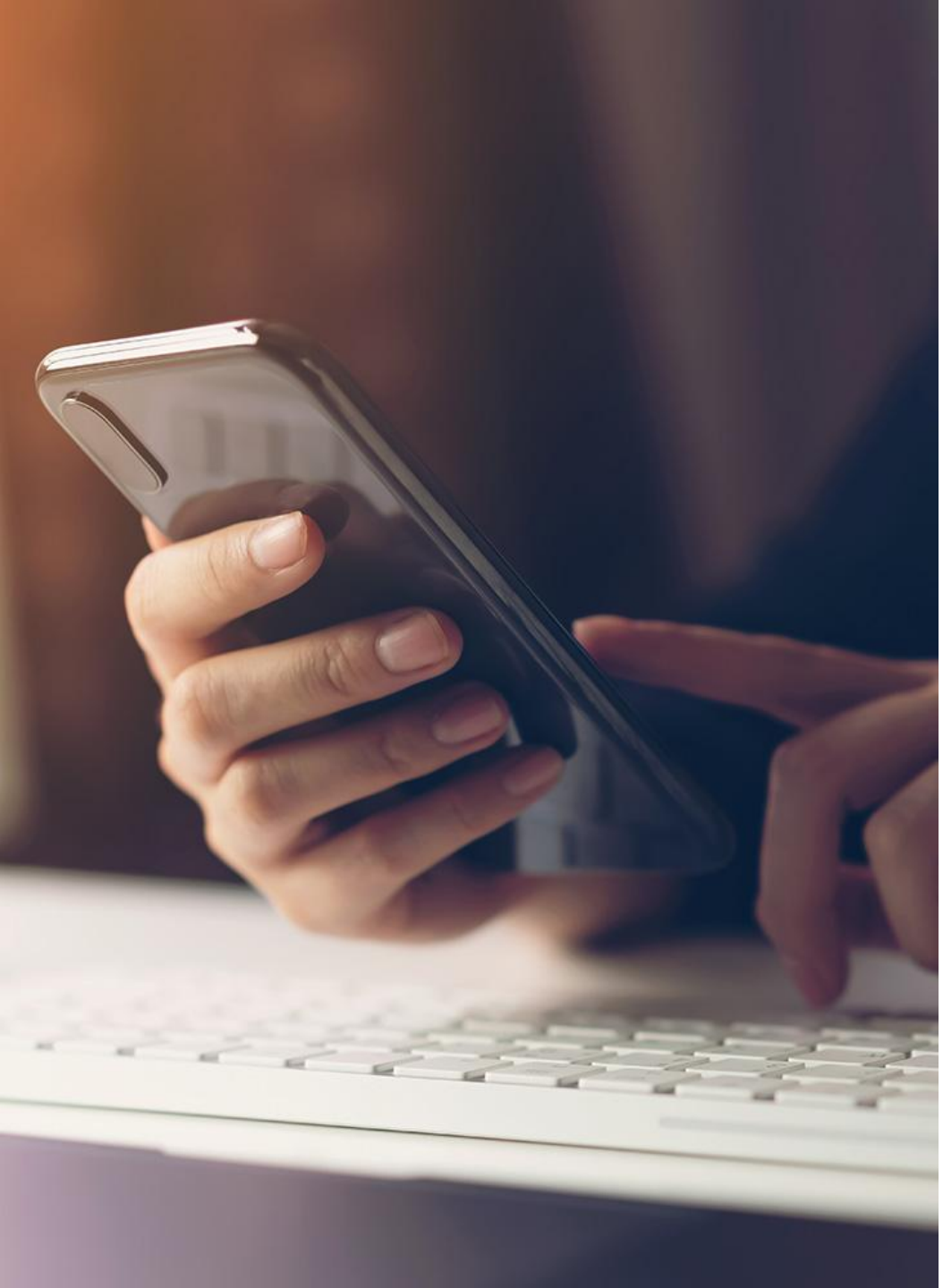

onesto2go – Anpassungen (2/2)

- Wechsel zur Kartenansicht in der Hotel-Suchergebnisliste:

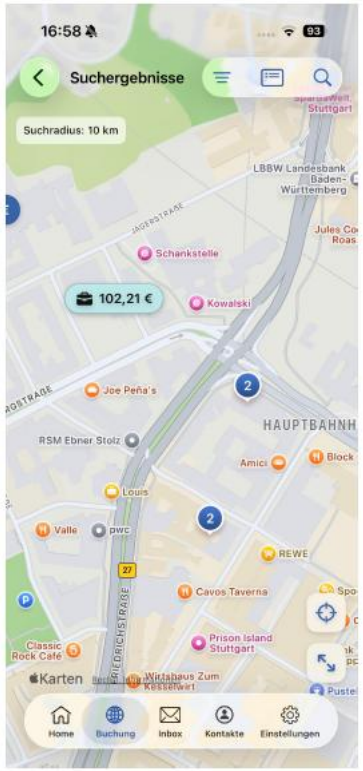

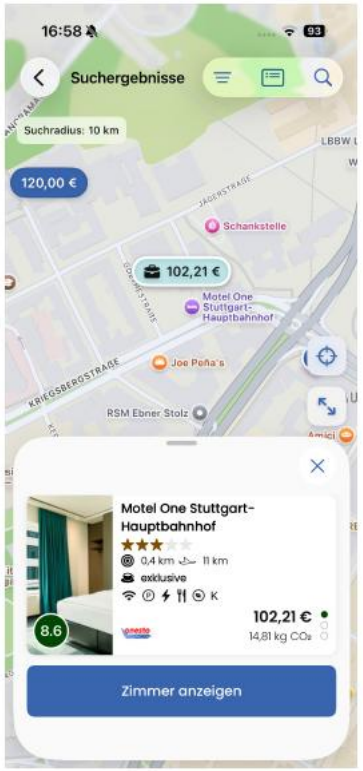

Diese Einstellung wurde automatisch für Sie vorgenommen

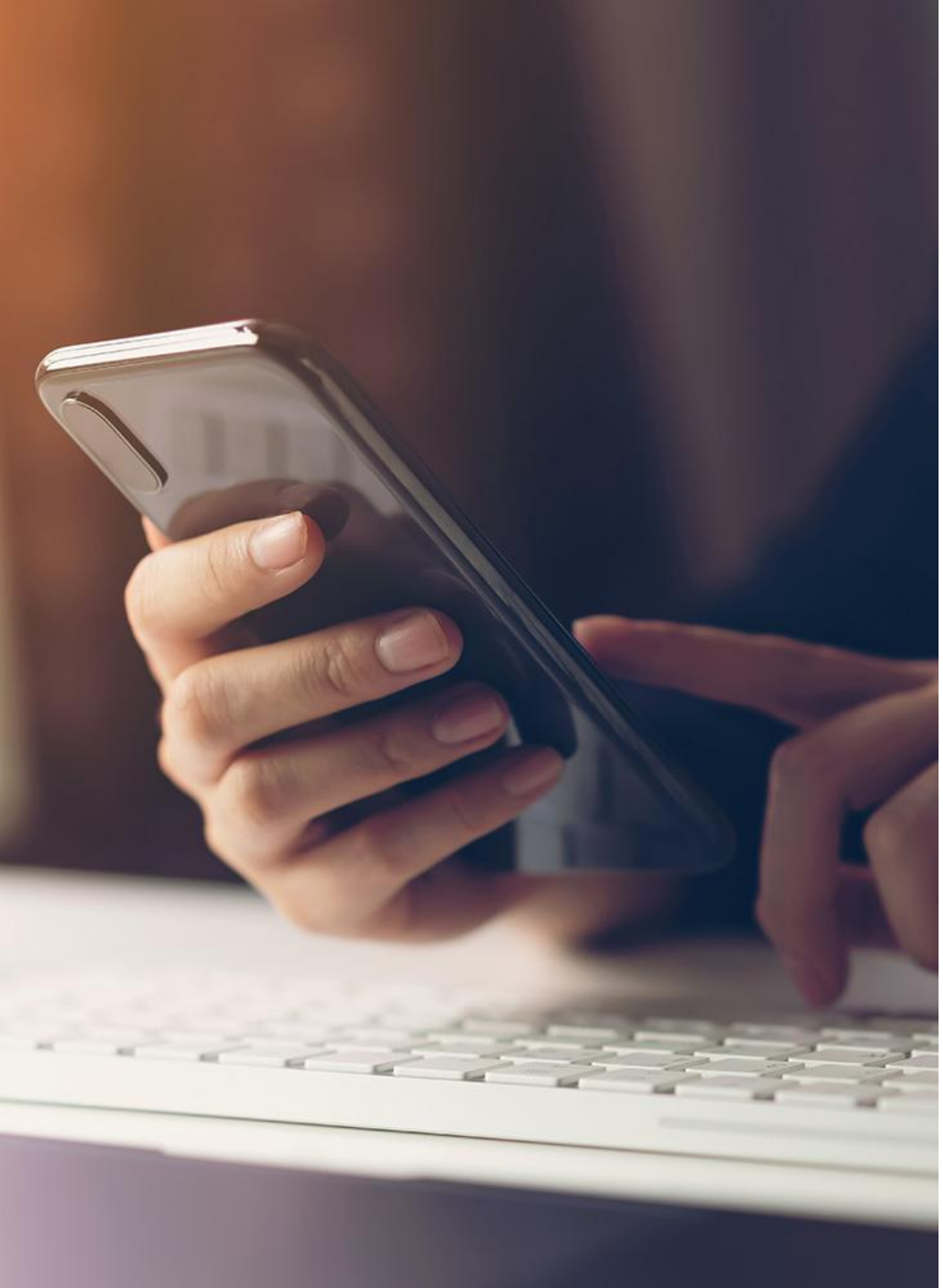

onesto2go – Reisen für andere Reisende buchen (Stellvertreterfunktion) (1/2)

- Die Möglichkeit, für andere Reisende zu buchen, steht nun auch in onesto2go zur Verfügung. Entsprechend der bestehenden Stellvertreter-Berechtigungen werden alle zulässigen Profile zur Auswahl dargestellt.

- Anwender mit administrativen Berechtigungen können, wie in onesto auch, nach weiteren Profilen suchen.

- Die Reisebuchung erfolgt anschließend nach den bekannten Schritten in onesto2go. Die Buchungsübersicht als Zusammenfassung im letzten Buchungsschritt zeigt ebenfalls den Namen des Reisenden an, bevor eine Reisebuchung abschließend bestätigt wird.

Diese Einstellung wurde automatisch für Sie vorgenommen

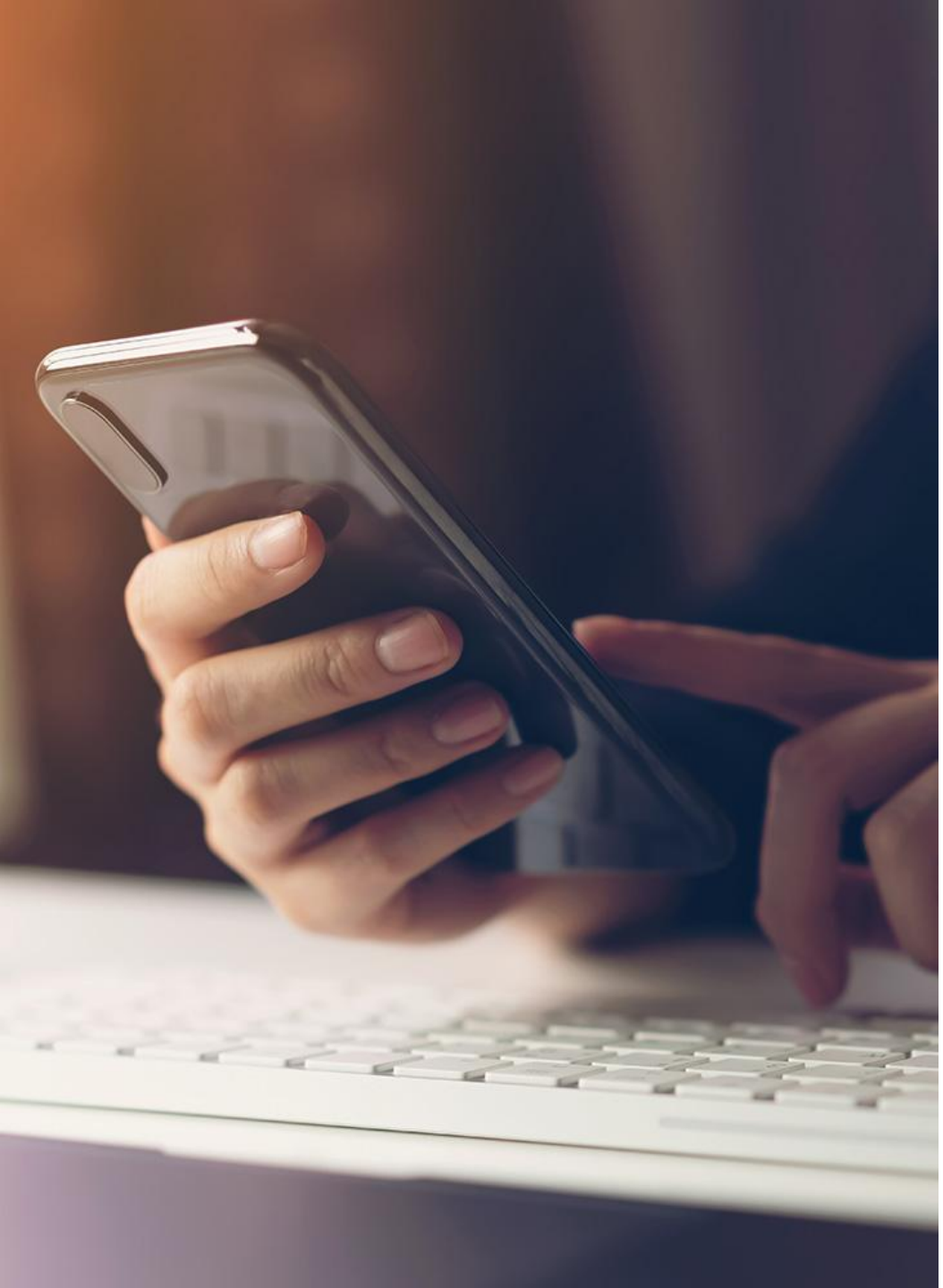

onesto2go – Reisen für andere Reisende buchen (Stellvertreterfunktion) (2/2)

- In der Übersicht aller Reisen (Home) werden die Namen und die jeweiligen Avatar-Icons der Reisenden angezeigt. Über den Filter in der oberen rechten Ecke kann die Ansicht auf einzelne Reisende eingeschränkt werden.

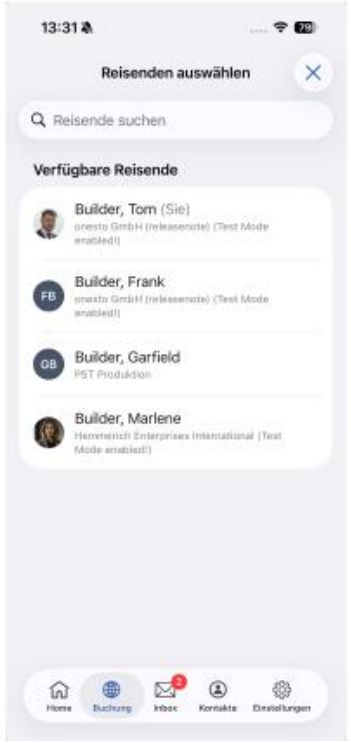



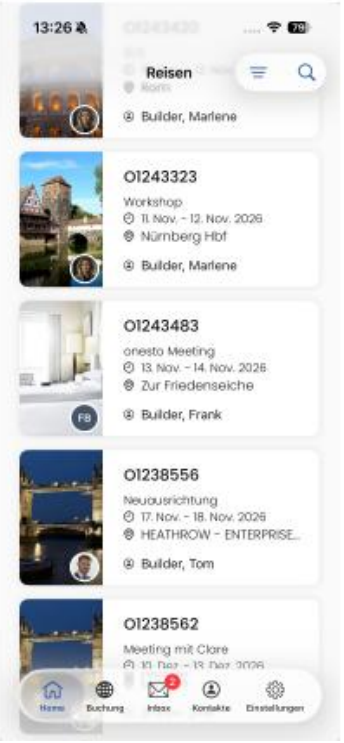

Diese Einstellung wurde automatisch für Sie vorgenommen

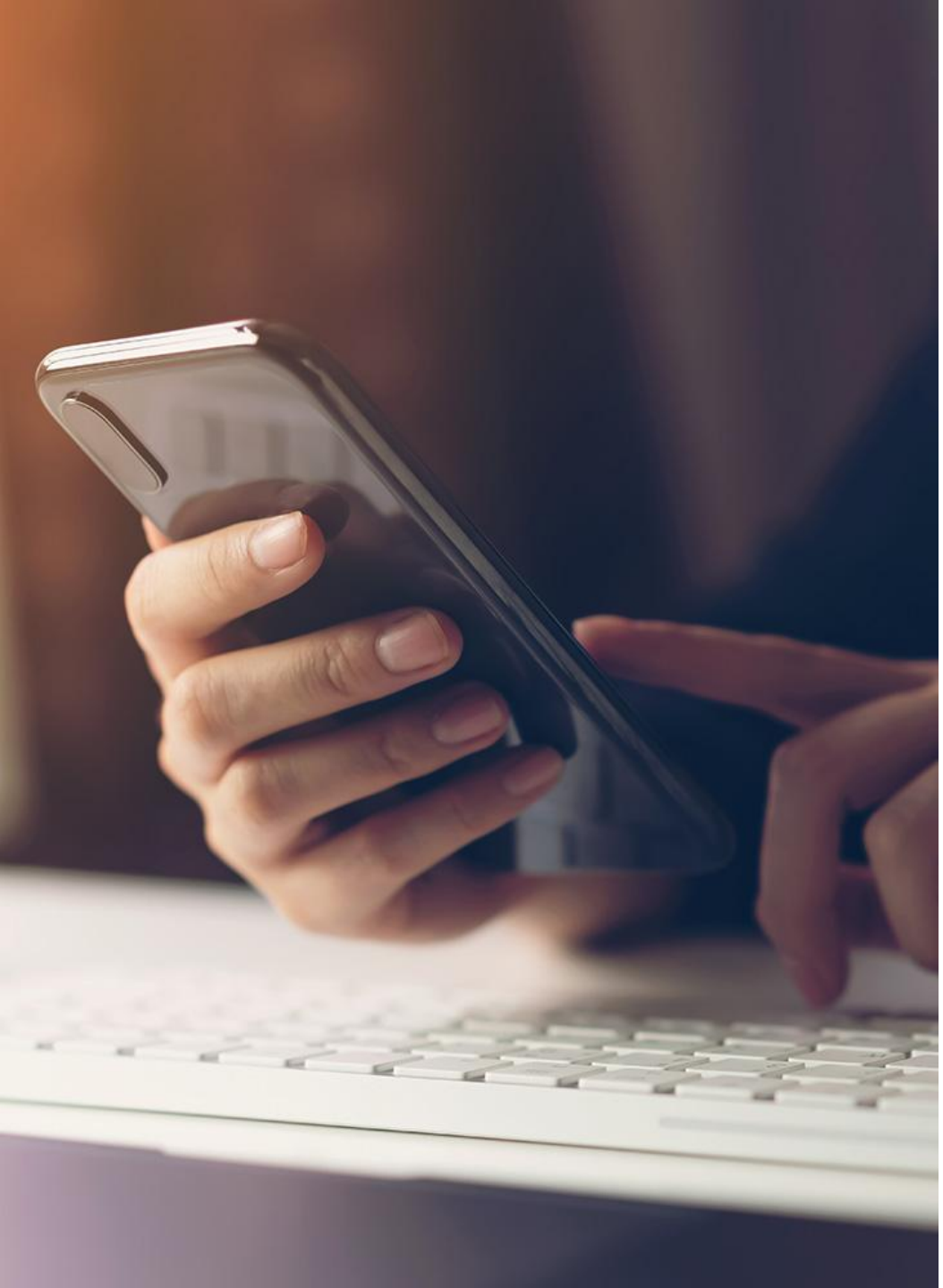

onesto2go – Favoriten verwalten

- Mit onesto2go können jetzt Favoriten für Flughäfen, Bahnhöfe und andere Destinationen gesetzt und verwaltet werden. Benutzer können per Klick auf das Stern-Icon den jeweiligen Flughafen, Bahnhof oder die Destination als Favoriten kennzeichnen. Aktive Favoriten sind mit einem blauen Stern-Icon markiert und werden in den Suchvorschlägen zuerst angezeigt. Mit einem Klick auf das blaue Stern-Icon entfernen Sie den jeweiligen Flughafen, Bahnhof oder die Destination als Favoriten.
- BER wurde als Favorit ergänzt:

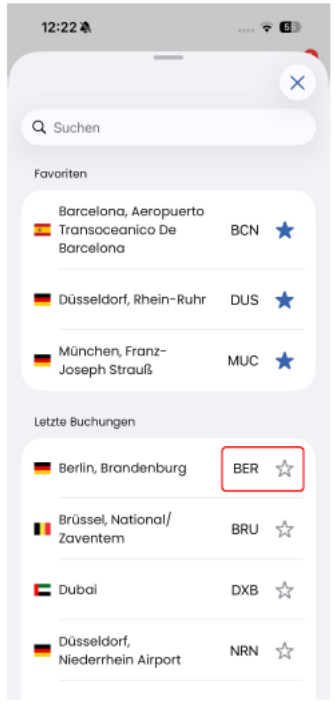

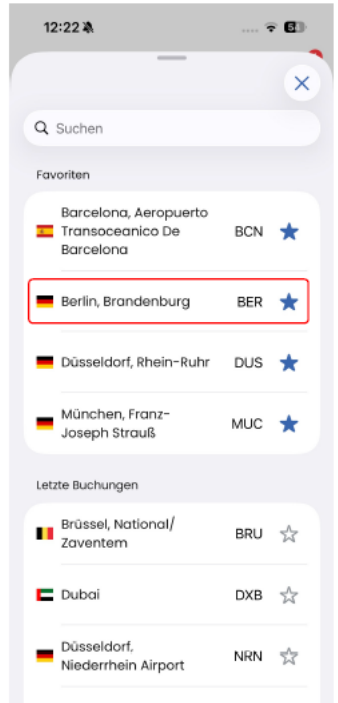

Diese Einstellung wurde automatisch für Sie vorgenommen

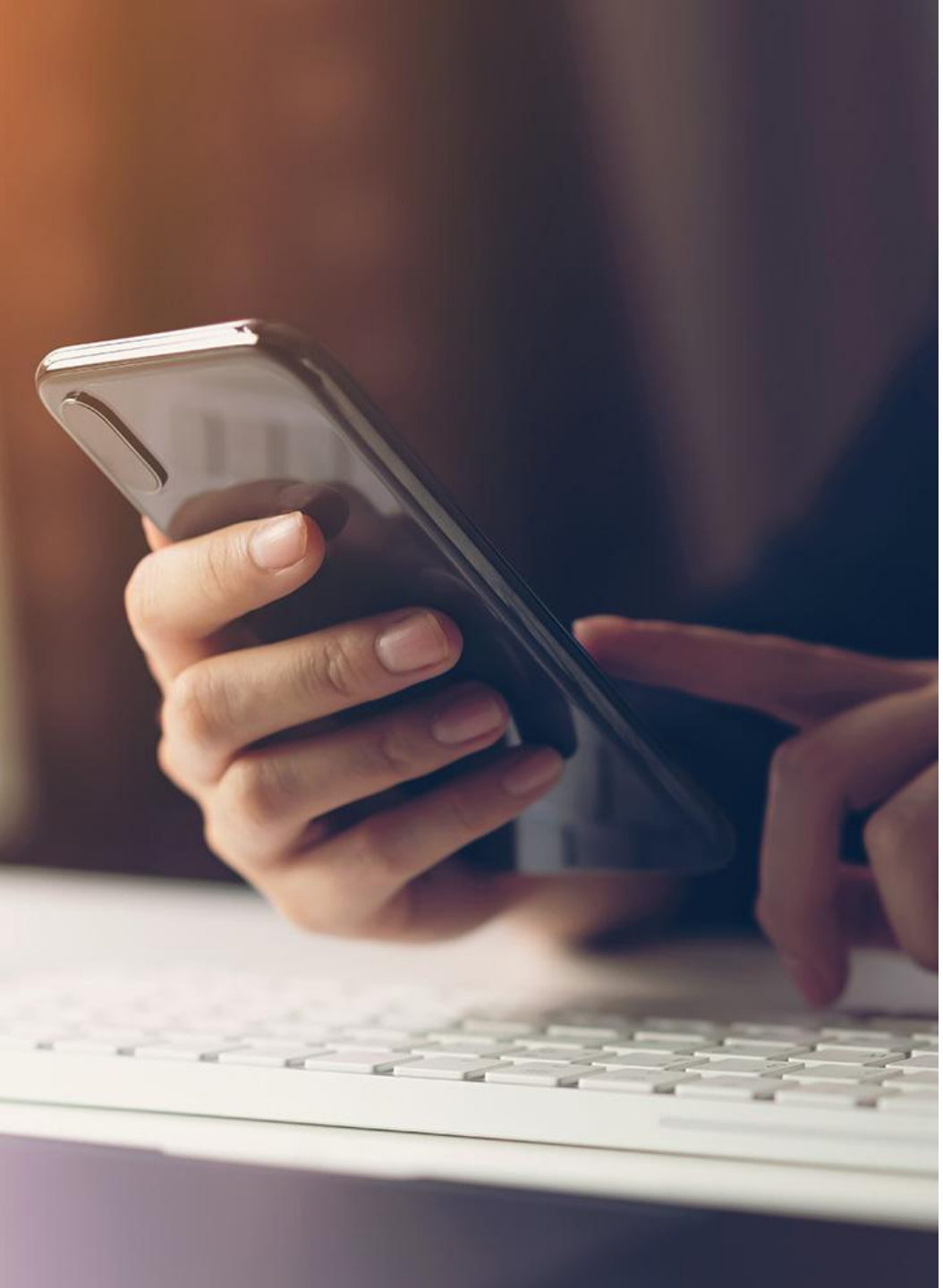

onesto2go – Deaktivierung onesto2go classic App

- Die bisherige onesto2go classic App wird zum Ende des Jahres 2026 deaktiviert und aus den App-Stores (Apple App Store und Google Play Store) entfernt. Ab dem neuen Jahr kann nur noch die neue onesto2go App aus den App-Stores heruntergeladen und genutzt werden. Die Nutzung von onesto2go classic wird ab dem neuen Jahr ebenfalls nicht mehr möglich sein.
- Wir empfehlen die Umstellung auf die neue onesto2go App noch in diesem Jahr in Ihrem Unternehmen durchzuführen. Ihre Ansprechpartner unterstützen Sie gerne bei offenen Fragen zur neuen App oder Umstellung. Es besteht ebenfalls die Möglichkeit, die bisherige App onesto2go classic zur Nutzung für Ihre Reisenden zu sperren, um die Umstellung auf die neue App zu beschleunigen.
- Gerne schalten wir für Ihre Reisenden einen Hinweis in der onesto2go classic App nach Login, die neue onesto2go App bitte herunterzuladen und zu nutzen. Bitte sprechen Sie uns bei Interesse an der Nutzung eines solchen Hinweises in onesto2go classic an.

Diese Einstellung wurde automatisch für Sie vorgenommen

Kontakt

Haben Sie Fragen oder Anregungen rund um onesto?

Das Online Solutions Team steht Ihnen gerne zur Verfügung.

+49 89 286611 – 600

onlinesolutions@lcc-alr.de

Ihr Online Solutions Team



Simone Hobler
Leitung Online Solutions



Annika Blank
Implementation Manager



Intissar Hummel
Support Manager



Sabrina Pöhlmann
Produktmanager



Frank Raisch
Produktmanager

